

- ΥΛΙΚΑ | MATERIAL**
1. ΜΠΟΓΙΑ
  2. ΑΛΟΥΜΙΝΙΑ ΠΑΡΑΘΥΡΑ
  3. ΣΤΗΘΑΙΟ ΜΕΤΑΛΛΙΚΗ ΚΑΤΑΣΚΕΥΗ
  4. ΘΥΡΕΣ ΑΠΟΘΗΚΩΝ ΑΛΟΥΜΙΝΙΑ ΜΕ ΦΥΛΑΡΑΚΙΑ

**ΣΗΜΕΙΩΣΕΙΣ | NOTES**

.....

.....

.....



**DYNAMIC SPHERA**  
CONSTRUCTION & DEVELOPERS

SPYPOY KYPRIANOY 46,4154  
KATO POLEMIDIA, LIMASSOL  
τηλ: 25 775 001, 99662350, 99914263  
Fax: 25 582 043  
web: dynamicsphera.com  
email: info@dynamicsphera.com

**ΤΙΤΛΟΣ ΕΡΓΟΥ | PROJECT TITLE**

**TEM 179**  
**NECTAR COURT**

**ΘΕΣΗ / ΠΟΛΗ | LOCATION**

**ΖΑΚΑΚΙ - ΛΕΜΕΣΟΣ**

**ΣΧΕΔΙΟ | Drawing**

**ΙΣΟΓΕΙΟ ΠΥΛΩΤΗ**  
**GROUND FLOOR**

**ΚΛΙΜΑΚΑ | Drawing Scale**

**1:100**

**ΚΩΔΙΚΟΣ ΕΡΓΟΥ | PROJECT CODE**

**179/2023**

**ΑΡ. ΣΧΕΔΙΟΥ | NUMBER**

**01**

**ΗΜΕΡΟΜΗΝΙΑ | DATE**

**13/06/2024**

**ΥΠΟΓΡΑΦΗ ΙΔΙΟΚΤΗΤΗ | OWNER'S SIGNATURE**

**ΕΝΤΟΛΗ 2/2022 ΠΟΛΕΟΔΟΜΙΚΗ ΑΔΕΙΑ ΜΕ ΤΗΝ ΔΙΑΔΙΚΑΣΙΑ ΠΟΛΕΟΔΟΜΙΚΗΣ ΒΕΒΑΙΟΤΗΤΑΣ**

Επαρχικό Γραφείο ΤΠΟ .....

Δήμος .....

Αριθμός αίτησης .....

**ΘΕΩΡΗΣΗ ΠΟΛΕΟΔΟΜΙΚΗΣ ΑΡΧΗΣ**

**ΟΙΚΟΠΕΔΟ Ή ΥΠΟ ΔΗΜΙΟΥΡΓΙΑ ΟΙΚΟΠΕΔΟ**

Φ.ΣΧΕΔΙΟ: 59/010403  
ΤΜΗΜΑ: 01  
ΑΡΙΘΜΟΣ ΤΕΜΑΧΙΟΥ: 179  
ΠΕΡΙΟΧΗ: ΖΑΚΑΚΙ - ΛΕΜΕΣΟΣ  
ΑΡ. ΠΟΛΕΟΔΟΜΙΚΗΣ ΑΔΕΙΑΣ ΔΙΑΧΩΡΙΣΜΟΥ : ΔΜ 642/2019

**ΠΟΛΕΟΔΟΜΙΚΑ ΔΕΔΟΜΕΝΑ**

ΕΜΒΑΔΟ ΟΙΚΟΠΕΔΟΥ: 526  
ΖΩΝΗ: Κα5  
Σ.ΔΟΜΗΣΗΣ: 100% Σ.ΚΑΛΥΨΗ: 50%  
ΑΡ. ΟΡΟΦΩΝ: 3 ΥΨΟΣ: 13,50

**ΣΤΟΙΧΕΙΑ ΕΡΓΟΥ: ΠΟΛΥΚΑΤΟΙΚΙΑ 7 ΔΙΑΜΕΡΙΣΜΑΤΩΝ**

**ΠΡΟΤΕΙΝΟΜΕΝΗ ΔΟΜΗΣΗ**

Σ.Δ = 526 X 100% = 526.00m<sup>2</sup>  
526 X 5% = 26.30m<sup>2</sup>  
552.30m<sup>2</sup>

Σ.Δόμ. =  $\frac{E1+E2+E3+E4+E5+E6+E7+E8+E9+E10}{526,00} = \frac{553,00}{526,00} = 105,00\%$

**ΠΡΟΤΕΙΝΟΜΕΝΗ ΚΑΛΥΨΗ**

Π.Καλ. =  $\frac{K1}{526,00} = \frac{256,30}{526,00} = 48,70\%$

**ΠΡΟΤΕΙΝΟΜΕΝΟΣ ΑΡΙΘΜΟΣ ΟΡΟΦΩΝ ΚΑΙ ΥΨΟΣ**

Αριθμός Ορόφων : 3  
Υψος : 13.00

**ΠΡΟΤΕΙΝΟΜΕΝΕΣ ΚΑΛΥΜΜΕΝΕΣ ΒΕΡΑΝΤΕΣ**

Εμβαδόν Ισογείου :  
Εμβαδόν 1<sup>ου</sup> Ορόφου: 40,20m<sup>2</sup>  
Εμβαδόν 2<sup>ου</sup> Ορόφου: 62,20m<sup>2</sup>  
Εμβαδόν 3<sup>ου</sup> Ορόφου: 37,70m<sup>2</sup>

Το εμβαδό των βεραντών μπορεί να ανέρχεται στο 35% ορόφου νοουμένου ότι το συνολικό εμβαδό των βεραντών δεν υπερβαίνει το 25% του συνολικού εμβαδού των ορόφων.

**ΠΡΟΤΕΙΝΟΜΕΝΟΙ ΧΩΡΟΙ ΣΤΑΘΜΕΥΣΗΣ**

Αριθμός Χώρων Στάθμευσης : 9

**ΣΤΟΙΧΕΙΑ ΜΕΛΕΤΗΤΗ**

Όνοματεπώνυμο : **ΑΝΤΡΙΑ ΧΡΙΣΤΟΥ**

Αρ. Μητρώου ΕΤΕΚ: **A174772**

Υπογραφή:

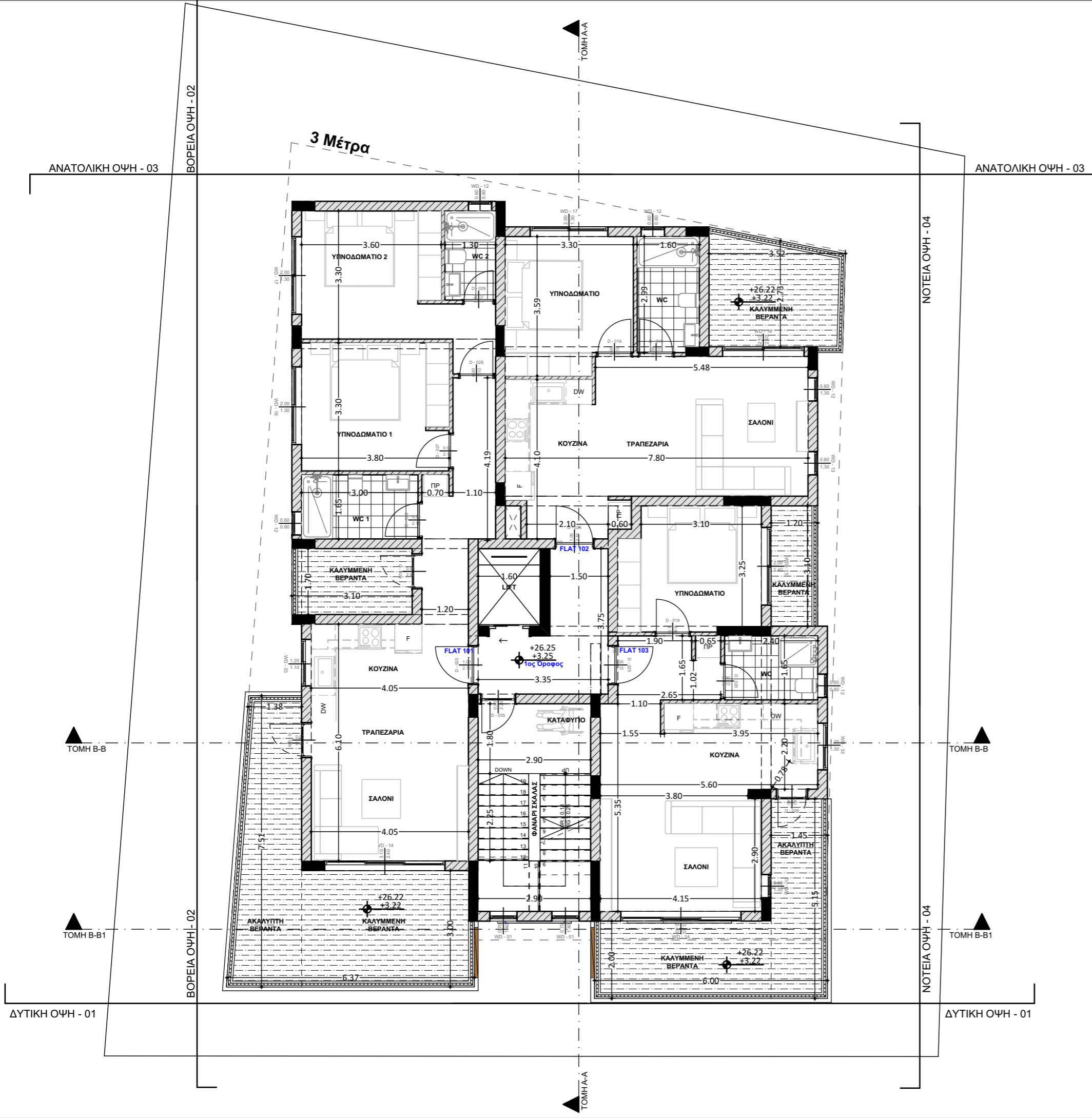

- ΥΛΙΚΑ | MATERIAL**
- 1.ΜΠΟΓΙΑ
  - 2.ΑΛΟΥΜΙΝΙΑ ΠΑΡΑΘΥΡΑ
  - 3.ΣΤΗΘΑΙΟ ΜΕΤΑΛΛΙΚΗ ΚΑΤΑΣΚΕΥΗ
  - 4.ΘΥΡΕΣ ΑΠΟΘΗΚΩΝ ΑΛΟΥΜΙΝΙΑ ΜΕ ΦΥΛΑΡΑΚΙΑ

**ΣΗΜΕΙΩΣΕΙΣ | NOTES**

.....

.....

.....

**DYNAMIC SPHERA**  
CONSTRUCTION & DEVELOPERS LTD

**DYNAMIC SPHERA CONSTRUCTION & DEVELOPERS**  
SPYROY KYPRIANOY 46,4154  
ΚΑΤΟ ΠΟΛΕΜΙΔΙΑ, LIMASSOL  
τηλ:25 775 001, 99662350 , 99914263  
Fax: 25 582 043  
web:dynamicsphera.com  
email:info@dynamicsphera.com

**ΤΙΤΛΟΣ ΕΡΓΟΥ | PROJECT TITLE**

**TEM 179  
NECTAR COURT**

**ΘΕΣΗ / ΠΟΛΗ | LOCATION**

**ΖΑΚΑΚΙ - ΛΕΜΕΣΟΣ**

**ΣΧΕΔΙΟ | Drawing**

**1ΟΣ ΟΡΟΦΟΣ  
FIRST FLOOR**

**ΚΛΙΜΑΚΑ | Drawing Scale**

**1:100**

**ΚΩΔΙΚΟΣ ΕΡΓΟΥ | PROJECT CODE**

**179/2023**

**ΑΡ. ΣΧΕΔΙΟΥ | NUMBER**

**02**

**ΗΜΕΡΟΜΗΝΙΑ | DATE**

**13/06/2024**

**ΥΠΟΓΡΑΦΗ ΙΔΙΟΚΤΗΤΗ | OWNER'S SIGNATURE**

<b>ΕΝΤΟΛΗ 2/2022 ΠΟΛΕΟΔΟΜΙΚΗ ΑΔΕΙΑ ΜΕ ΤΗΝ ΔΙΑΔΙΚΑΣΙΑ ΠΟΛΕΟΔΟΜΙΚΗΣ ΒΕΒΑΙΟΤΗΤΑΣ</b>	
Επαρχικό Γραφείο ΤΠΟ .....	
Δήμος .....	
Αριθμός αίτησης .....	
<b>ΘΕΩΡΗΣΗ ΠΟΛΕΟΔΟΜΙΚΗΣ ΑΡΧΗΣ</b>	
<b>ΟΙΚΟΠΕΔΟ Ή ΥΠΟ ΔΗΜΙΟΥΡΓΙΑ ΟΙΚΟΠΕΔΟ</b> Φ.ΣΧΕΔΙΟ: 59/010403 ΤΜΗΜΑ: 01 ΑΡΙΘΜΟΣ ΤΕΜΑΧΙΟΥ: 179 ΠΕΡΙΟΧΗ: ΖΑΚΑΚΙ - ΛΕΜΕΣΟΣ ΑΡ. ΠΟΛΕΟΔΟΜΙΚΗΣ ΑΔΕΙΑΣ ΔΙΑΧΩΡΙΣΜΟΥ : ΔΜ 642/2019	
<b>ΠΟΛΕΟΔΟΜΙΚΑ ΔΕΔΟΜΕΝΑ</b> ΕΜΒΑΔΟ ΟΙΚΟΠΕΔΟΥ: 526 ΖΩΝΗ: Κα5 Σ.ΔΟΜΗΣΗΣ: 100% Σ.ΚΑΛΥΨΗ: 50% ΑΡ. ΟΡΟΦΩΝ: 3 ΥΨΟΣ: 13,50	
<b>ΣΤΟΙΧΕΙΑ ΕΡΓΟΥ: ΠΟΛΥΚΑΤΟΙΚΙΑ 7 ΔΙΑΜΕΡΙΣΜΑΤΩΝ</b>	
<b>ΠΡΟΤΕΙΝΟΜΕΝΗ ΔΟΜΗΣΗ</b> Σ.Δ = 526 X 100% = 526.00m <sup>2</sup> 526 X 5% = 26.30m <sup>2</sup> <b>552.30m<sup>2</sup></b>	
Σ.Δόμ. = .....	$\frac{E1+E2+E3+E4+E5+E6+E7+E8+E9+E10}{526,00} = \frac{553,00}{526,00} = 105,00\%$
<b>ΠΡΟΤΕΙΝΟΜΕΝΗ ΚΑΛΥΨΗ</b>	
Π.Καλ. = .....	$\frac{K1}{526,00} = \frac{256,30}{526,00} = 48,70\%$
<b>ΠΡΟΤΕΙΝΟΜΕΝΟΣ ΑΡΙΘΜΟΣ ΟΡΟΦΩΝ ΚΑΙ ΥΨΟΣ</b> Αριθμός Ορόφων : 3 Ύψος : 13.00	
<b>ΠΡΟΤΕΙΝΟΜΕΝΕΣ ΚΑΛΥΜΜΕΝΕΣ ΒΕΡΑΝΤΕΣ</b> Εμβαδόν Ισογείου : Εμβαδόν 1 <sup>ου</sup> Ορόφου: 40,20m <sup>2</sup> Εμβαδόν 2 <sup>ου</sup> Ορόφου: 62,20m <sup>2</sup> Εμβαδόν 3 <sup>ου</sup> Ορόφου: 37,70m <sup>2</sup> Το εμβαδό των βεραντών μπορεί να ανέρχεται στο 35% ορόφου νοουμένου ότι το συνολικό εμβαδό των βεραντών δεν υπερβαίνει το 25% του συνολικού εμβαδού των ορόφων.	
<b>ΠΡΟΤΕΙΝΟΜΕΝΟΙ ΧΩΡΟΙ ΣΤΑΘΜΕΥΣΗΣ</b> Αριθμός Χώρων Στάθμευσης : 9	
<b>ΣΤΟΙΧΕΙΑ ΜΕΛΕΤΗΤΗ</b> Όνοματεπώνυμο : <b>ΑΝΤΡΙΑ ΧΡΙΣΤΟΥ</b> Αρ. Μητρώου ΕΤΕΚ: <b>A174772</b> Υπογραφή:	

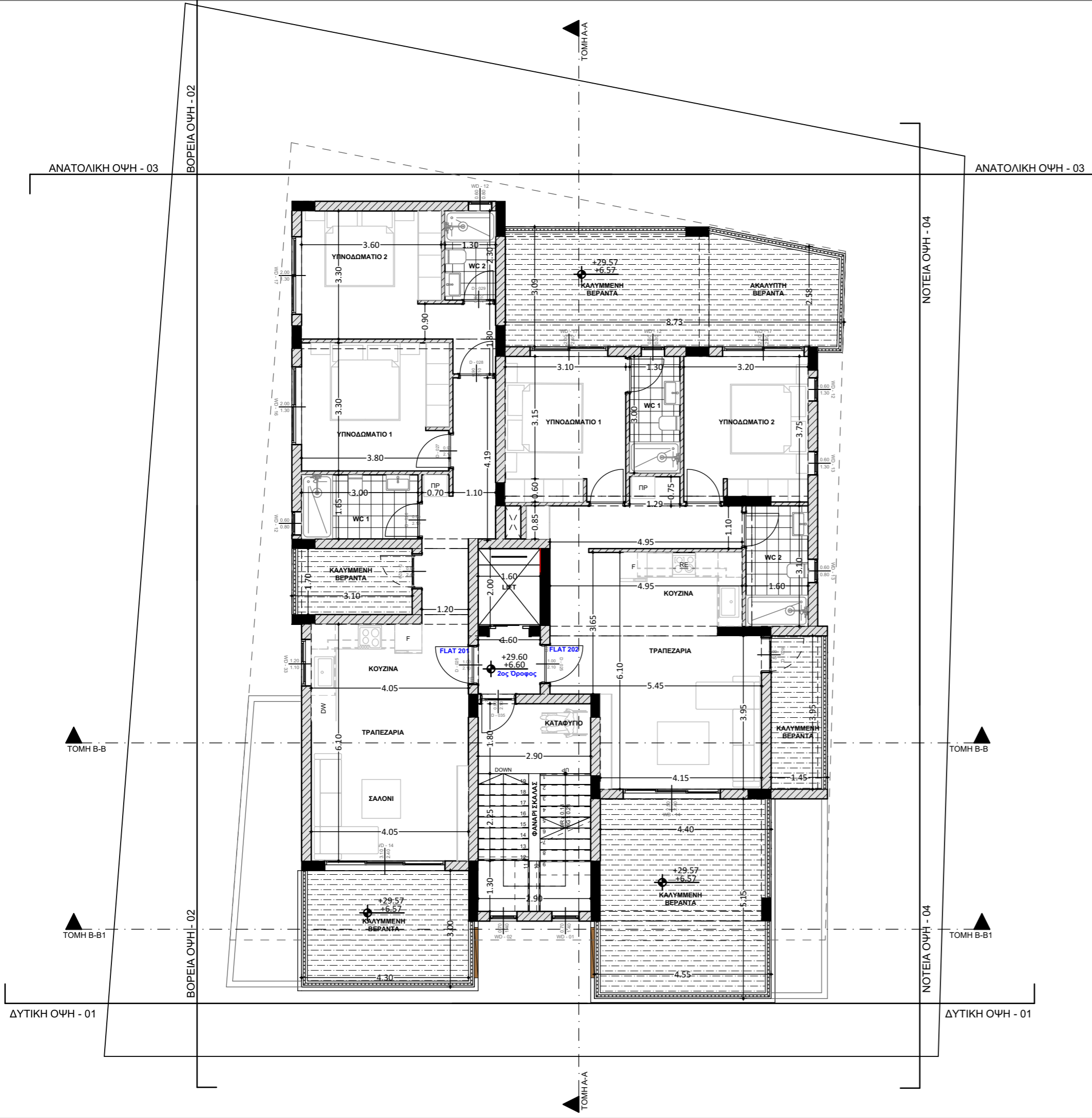

**ΥΛΙΚΑ | MATERIAL**  
 1.ΜΠΟΓΙΑ  
 2.ΑΛΟΥΜΙΝΙΑ ΠΑΡΑΘΥΡΑ  
 3.ΣΤΗΘΑΙΟ ΜΕΤΑΛΛΙΚΗ ΚΑΤΑΣΚΕΥΗ  
 4.ΘΥΡΕΣ ΑΠΟΘΗΚΩΝ ΑΛΟΥΜΙΝΙΑ ΜΕ ΦΥΛΑΡΑΚΙΑ

**ΣΗΜΕΙΩΣΕΙΣ | NOTES**



**DYNAMIC SPHERA CONSTRUCTION & DEVELOPERS**  
 SPYPOY KYPRIANOY 46,4154  
 ΚΑΤΟ ΠΟΛΕΜΙΔΙΑ, LIMASSOL  
 τηλ:25 775 001, 99662350, 99914263  
 Fax: 25 582 043  
 web:dynamicsphera.com  
 email:info@dynamicsphera.com

**ΤΙΤΛΟΣ ΕΡΓΟΥ | PROJECT TITLE**  
**TEM 179 NECTAR COURT**

**ΘΕΣΗ / ΠΟΛΗ | LOCATION**  
**ΖΑΚΑΚΙ - ΛΕΜΕΣΟΣ**

**ΣΧΕΔΙΟ | Drawing**  
**2ΟΣ ΟΡΟΦΟΣ SECOND FLOOR**

**ΚΛΙΜΑΚΑ | Drawing Scale**  
**1:100**

**ΚΩΔΙΚΟΣ ΕΡΓΟΥ | PROJECT CODE**  
**179/2023**

**ΑΡ. ΣΧΕΔΙΟΥ | NUMBER**  
**03**

**ΗΜΕΡΟΜΗΝΙΑ | DATE**  
**13/06/2024**

**ΥΠΟΓΡΑΦΗ ΙΔΙΟΚΤΗΤΗ | OWNER'S SIGNATURE**

**ΕΝΤΟΛΗ 2/2022 ΠΟΛΕΟΔΟΜΙΚΗ ΑΔΕΙΑ ΜΕ ΤΗΝ ΔΙΑΔΙΚΑΣΙΑ ΠΟΛΕΟΔΟΜΙΚΗΣ ΒΕΒΑΙΟΤΗΤΑΣ**

Επαρχικό Γραφείο ΤΠΟ .....  
 Δήμος .....  
 Αριθμός αίτησης .....

**ΘΕΩΡΗΣΗ ΠΟΛΕΟΔΟΜΙΚΗΣ ΑΡΧΗΣ**

**ΟΙΚΟΠΕΔΟ Ή ΥΠΟ ΔΗΜΙΟΥΡΓΙΑ ΟΙΚΟΠΕΔΟ**  
 Φ.ΣΧΕΔΙΟ: 59/010403  
 ΤΜΗΜΑ: 01  
 ΑΡΙΘΜΟΣ ΤΕΜΑΧΙΟΥ: 179  
 ΠΕΡΙΟΧΗ: ΖΑΚΑΚΙ - ΛΕΜΕΣΟΣ  
 ΑΡ. ΠΟΛΕΟΔΟΜΙΚΗΣ ΑΔΕΙΑΣ ΔΙΑΧΩΡΙΣΜΟΥ : ΔΜ 642/2019

**ΠΟΛΕΟΔΟΜΙΚΑ ΔΕΔΟΜΕΝΑ**  
 ΕΜΒΑΔΟ ΟΙΚΟΠΕΔΟΥ: 526  
 ΖΩΝΗ: Κα5  
 Σ.ΔΟΜΗΣΗΣ: 100% Σ.ΚΑΛΥΨΗ: 50%  
 ΑΡ. ΟΡΟΦΩΝ:3 ΥΨΟΣ:13,50

**ΣΤΟΙΧΕΙΑ ΕΡΓΟΥ: ΠΟΛΥΚΑΤΟΙΚΙΑ 7 ΔΙΑΜΕΡΙΣΜΑΤΩΝ**

**ΠΡΟΤΕΙΝΟΜΕΝΗ ΔΟΜΗΣΗ**  
 Σ.Δ = 526 X 100% = 526.00m<sup>2</sup>  
 526 X 5% = 26.30m<sup>2</sup>  
**552.30m<sup>2</sup>**

Σ.Δόμ. =  $\frac{E1+E2+E3+E4+E5+E6+E7+E8+E9+E10}{526,00} = \frac{553,00}{526,00} = 105.00\%$

**ΠΡΟΤΕΙΝΟΜΕΝΗ ΚΑΛΥΨΗ**

Π.Καλ. =  $\frac{K1}{526,00} = \frac{256,30}{526,00} = 48.70\%$

**ΠΡΟΤΕΙΝΟΜΕΝΟΣ ΑΡΙΘΜΟΣ ΟΡΟΦΩΝ ΚΑΙ ΥΨΟΣ**  
 Αριθμός Ορόφων : 3  
 Ύψος : 13.00

**ΠΡΟΤΕΙΝΟΜΕΝΕΣ ΚΑΛΥΜΜΕΝΕΣ ΒΕΡΑΝΤΕΣ**

Εμβαδόν Ισογείου :  
 Εμβαδόν 1<sup>ου</sup> Ορόφου: 40.20m<sup>2</sup>  
 Εμβαδόν 2<sup>ου</sup> Ορόφου: 62.20m<sup>2</sup>  
 Εμβαδόν 3<sup>ου</sup> Ορόφου: 37.70m<sup>2</sup>

Το εμβαδό των βεραντών μπορεί να ανέρχεται στο 35% ορόφου νοουμένου ότι το συνολικό εμβαδό των βεραντών δεν υπερβαίνει το 25% του συνολικού εμβαδού των ορόφων.

**ΠΡΟΤΕΙΝΟΜΕΝΟΙ ΧΩΡΟΙ ΣΤΑΘΜΕΥΣΗΣ**  
 Αριθμός Χώρων Στάθμευσης : 9

**ΣΤΟΙΧΕΙΑ ΜΕΛΕΤΗΤΗ**  
 Ονοματεπώνυμο : **ΑΝΤΡΙΑ ΧΡΙΣΤΟΥ**

Αρ. Μητρώου ΕΤΕΚ: **A174772**

Υπογραφή:

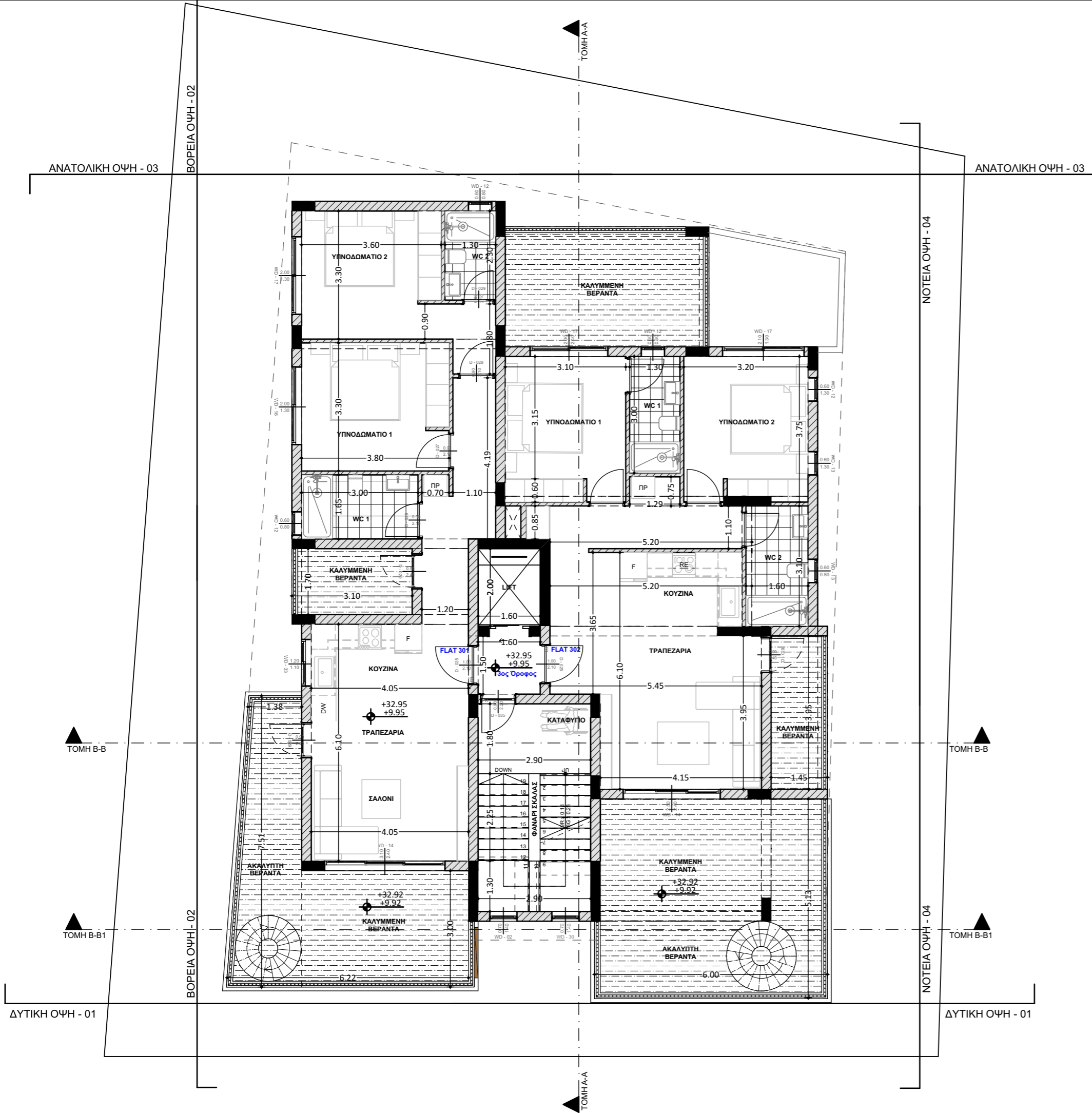

**ΥΛΙΚΑ | MATERIAL**  
 1.ΜΠΟΓΙΑ  
 2.ΑΛΟΥΜΙΝΙΑ ΠΑΡΑΘΥΡΑ  
 3.ΣΤΗΘΑΙΟ ΜΕΤΑΛΛΙΚΗ ΚΑΤΑΣΚΕΥΗ  
 4.ΘΥΡΕΣ ΑΠΟΘΗΚΩΝ ΑΛΟΥΜΙΝΙΑ ΜΕ ΦΥΛΑΡΑΚΙΑ

**ΣΗΜΕΙΩΣΕΙΣ | NOTES**



**DYNAMIC SPHERA CONSTRUCTION & DEVELOPERS**  
 SPYROU KYPRIANOY 46,4154  
 ΚΑΤΟ ΠΟΛΕΜΙΔΙΑ, LIMASSOL  
 τηλ:25 775 001, 99662350, 99914263  
 Fax: 25 582 043  
 web:dynamicsphera.com  
 email:info@dynamicsphera.com

**ΤΙΤΛΟΣ ΕΡΓΟΥ | PROJECT TITLE**  
**TEM 179 NECTAR COURT**

**ΘΕΣΗ / ΠΟΛΗ | LOCATION**  
**ΖΑΚΑΚΙ - ΛΕΜΕΣΟΣ**

**ΣΧΕΔΙΟ | Drawing**  
**3ΟΣ ΟΡΟΦΟΣ THIRD FLOOR**

**ΚΛΙΜΑΚΑ | Drawing Scale**  
**1:100**

**ΚΩΔΙΚΟΣ ΕΡΓΟΥ | PROJECT CODE**  
**179/2023**

<b>ΑΡ. ΣΧΕΔΙΟΥ   NUMBER</b> <b>04</b>	<b>ΗΜΕΡΟΜΗΝΙΑ   DATE</b> <b>13/06/2024</b>
--	---

**ΥΠΟΓΡΑΦΗ ΙΔΙΟΚΤΗΤΗ | OWNER'S SIGNATURE**

**ΕΝΤΟΛΗ 2/2022 ΠΟΛΕΟΔΟΜΙΚΗ ΑΔΕΙΑ ΜΕ ΤΗΝ ΔΙΑΔΙΚΑΣΙΑ ΠΟΛΕΟΔΟΜΙΚΗΣ ΒΕΒΑΙΟΤΗΤΑΣ**  
 Επαρχικό Γραφείο ΤΠΟ .....  
 Δήμος .....  
 Αριθμός αίτησης .....

**ΘΕΩΡΗΣΗ ΠΟΛΕΟΔΟΜΙΚΗΣ ΑΡΧΗΣ**

**ΟΙΚΟΠΕΔΟ Ή ΥΠΟ ΔΗΜΙΟΥΡΓΙΑ ΟΙΚΟΠΕΔΟ**  
 Φ.ΣΧΕΔΙΟ: 59/010403  
 ΤΜΗΜΑ: 01  
 ΑΡΙΘΜΟΣ ΤΕΜΑΧΙΟΥ: 179  
 ΠΕΡΙΟΧΗ: ΖΑΚΑΚΙ - ΛΕΜΕΣΟΣ  
 ΑΡ. ΠΟΛΕΟΔΟΜΙΚΗΣ ΑΔΕΙΑΣ ΔΙΑΧΩΡΙΣΜΟΥ : ΔΜ 642/2019

**ΠΟΛΕΟΔΟΜΙΚΑ ΔΕΔΟΜΕΝΑ**  
 ΕΜΒΑΔΟ ΟΙΚΟΠΕΔΟΥ: 526  
 ΖΩΝΗ: Κα5  
 Σ.ΔΟΜΗΣΗΣ: 100% Σ.ΚΑΛΥΨΗ: 50%  
 ΑΡ. ΟΡΟΦΩΝ:3 ΥΨΟΣ:13,50

**ΣΤΟΙΧΕΙΑ ΕΡΓΟΥ: ΠΟΛΥΚΑΤΟΙΚΙΑ 7 ΔΙΑΜΕΡΙΣΜΑΤΩΝ**

**ΠΡΟΤΕΙΝΟΜΕΝΗ ΔΟΜΗΣΗ**  
 Σ.Δ = 526 X 100% = 526.00m<sup>2</sup>  
 526 X 5% = 26.30m<sup>2</sup>  
**552.30m<sup>2</sup>**

Σ.Δόμ.=.....  
 $\frac{E1+E2+E3+E4+E5+E6+E7+E8+E9+E10}{526,00} = \frac{553,00}{526,00} = 105,00\%$

**ΠΡΟΤΕΙΝΟΜΕΝΗ ΚΑΛΥΨΗ**

Π.Καλ.=.....  
 $\frac{K1}{526,00} = \frac{256,30}{526,00} = 48,70\%$

**ΠΡΟΤΕΙΝΟΜΕΝΟΣ ΑΡΙΘΜΟΣ ΟΡΟΦΩΝ ΚΑΙ ΥΨΟΣ**  
 Αριθμός Ορόφων : 3  
 Ύψος : 13.00

**ΠΡΟΤΕΙΝΟΜΕΝΕΣ ΚΑΛΥΜΜΕΝΕΣ ΒΕΡΑΝΤΕΣ**

Εμβαδόν Ισογείου :  
 Εμβαδόν 1<sup>ου</sup> Ορόφου: 40,20m<sup>2</sup>  
 Εμβαδόν 2<sup>ου</sup> Ορόφου: 62,20m<sup>2</sup>  
 Εμβαδόν 3<sup>ου</sup> Ορόφου: 37,70m<sup>2</sup>

Το εμβαδό των βεραντών μπορεί να ανέρχεται στο 35% ορόφου νοουμένου ότι το συνολικό εμβαδό των βεραντών δεν υπερβαίνει το 25% του συνολικού εμβαδού των ορόφων.

**ΠΡΟΤΕΙΝΟΜΕΝΟΙ ΧΩΡΟΙ ΣΤΑΘΜΕΥΣΗΣ**  
 Αριθμός Χώρων Στάθμευσης : 9

**ΣΤΟΙΧΕΙΑ ΜΕΛΕΤΗΤΗ**  
 Ονοματεπώνυμο : **ΑΝΤΡΙΑ ΧΡΙΣΤΟΥ**  
 Αρ. Μητρώου ΕΤΕΚ: **A174772**  
 Υπογραφή:

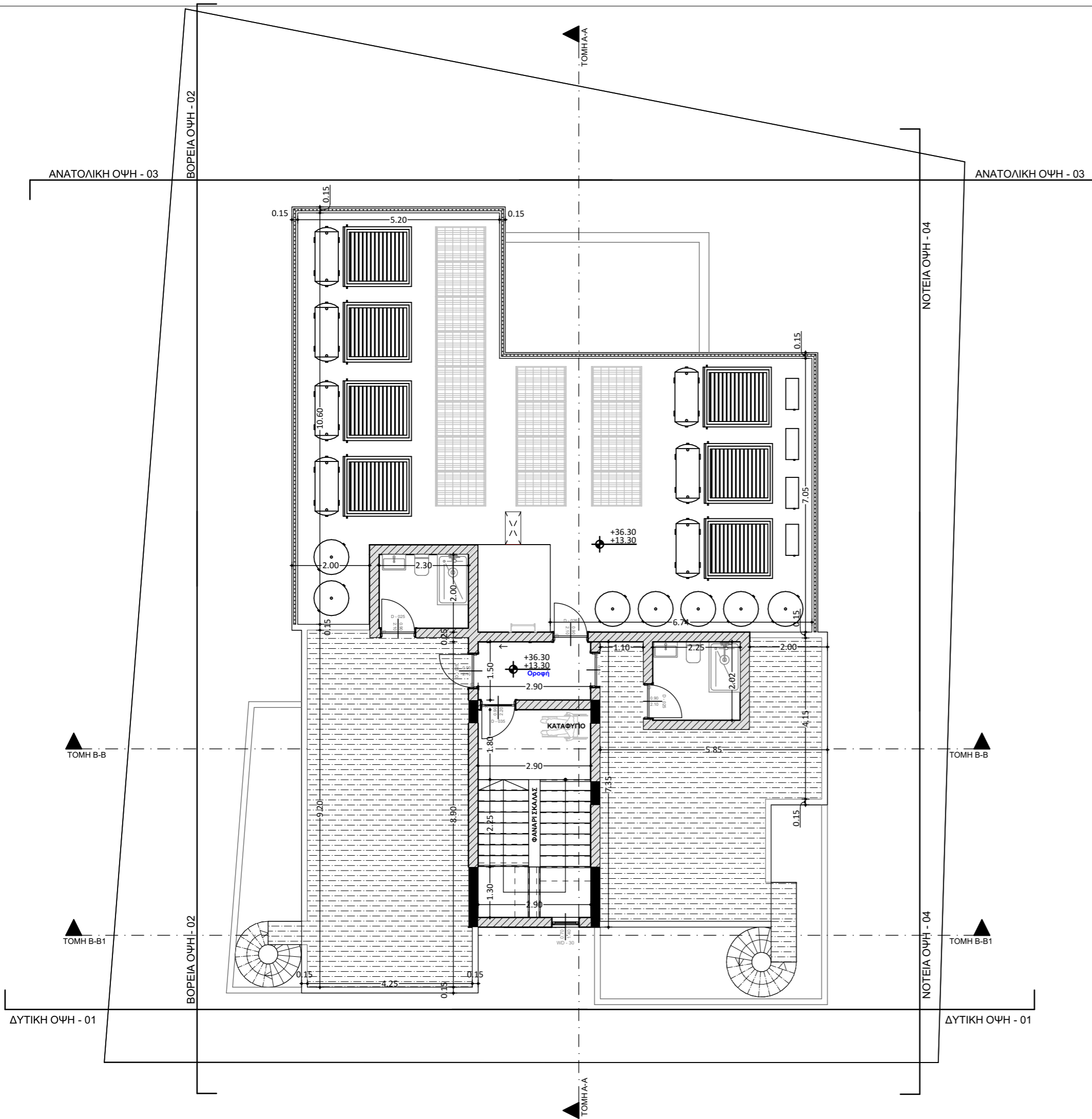

**ΥΛΙΚΑ | MATERIAL**  
 1.ΜΠΟΓΙΑ  
 2.ΑΛΟΥΜΙΝΙΑ ΠΑΡΑΘΥΡΑ  
 3.ΣΤΗΘΑΙΟ ΜΕΤΑΛΛΙΚΗ ΚΑΤΑΣΚΕΥΗ  
 4.ΘΥΡΕΣ ΑΠΟΘΗΚΩΝ ΑΛΟΥΜΙΝΙΑ ΜΕ ΦΥΛΑΡΑΚΙΑ

**ΣΗΜΕΙΩΣΕΙΣ | NOTES**



**DYNAMIC SPHERA CONSTRUCTION & DEVELOPERS**  
 SPYROU KYPRIANOY 46,4154  
 ΚΑΤΟ ΠΟΛΕΜΙΔΙΑ, LIMASSOL  
 τηλ:25 775 001, 99662350 , 99914263  
 Fax: 25 582 043  
 wep:dynamicsphera.com  
 email:info@dynamicsphera.com

**ΤΙΤΛΟΣ ΕΡΓΟΥ | PROJECT TITLE**  
**TEM 179**  
**NECTAR COURT**

**ΘΕΣΗ / ΠΟΛΗ | LOCATION**  
**ΖΑΚΑΚΙ - ΛΕΜΕΣΟΣ**

**ΣΧΕΔΙΟ | Drawing**  
**ΟΡΟΦΗ - ΜΗΧΑΝΟΛΟΓΙΚΑ**

**ΚΛΙΜΑΚΑ | Drawing Scale**  
**1:100**

**ΚΩΔΙΚΟΣ ΕΡΓΟΥ | PROJECT CODE**  
**179/2023**

<b>ΑΡ. ΣΧΕΔΙΟΥ   NUMBER</b>	<b>ΗΜΕΡΟΜΗΝΙΑ   DATE</b>
<b>05</b>	<b>13/06/2024</b>

**ΥΠΟΓΡΑΦΗ ΙΔΙΟΚΤΗΤΗ | OWNER'S SIGNATURE**

**ΕΝΤΟΛΗ 2/2022 ΠΟΛΕΟΔΟΜΙΚΗ ΑΔΕΙΑ ΜΕ ΤΗΝ ΔΙΑΔΙΚΑΣΙΑ ΠΟΛΕΟΔΟΜΙΚΗΣ ΒΕΒΑΙΟΤΗΤΑΣ**  
 Επαρχικό Γραφείο ΤΠΟ .....  
 Δήμος .....  
 Αριθμός αίτησης .....

**ΟΙΚΟΠΕΔΟ Ή ΥΠΟ ΔΗΜΙΟΥΡΓΙΑ ΟΙΚΟΠΕΔΟ**  
 Φ.ΣΧΕΔΙΟ: 59/010403  
 ΤΜΗΜΑ: 01  
 ΑΡΙΘΜΟΣ ΤΕΜΑΧΙΟΥ: 179  
 ΠΕΡΙΟΧΗ: ΖΑΚΑΚΙ - ΛΕΜΕΣΟΣ  
 ΑΡ. ΠΟΛΕΟΔΟΜΙΚΗΣ ΑΔΕΙΑΣ ΔΙΑΧΩΡΙΣΜΟΥ : ΔΜ 642/2019

**ΠΟΛΕΟΔΟΜΙΚΑ ΔΕΔΟΜΕΝΑ**  
 ΕΜΒΑΔΟ ΟΙΚΟΠΕΔΟΥ: 526  
 ΖΩΝΗ: Κα5  
 Σ.ΔΟΜΗΣΗΣ: 100% Σ.ΚΑΛΥΨΗ: 50%  
 ΑΡ. ΟΡΟΦΩΝ:3 ΥΨΟΣ:13,50

**ΣΤΟΙΧΕΙΑ ΕΡΓΟΥ: ΠΟΛΥΚΑΤΟΙΚΙΑ 7 ΔΙΑΜΕΡΙΣΜΑΤΩΝ**

<b>ΠΡΟΤΕΙΝΟΜΕΝΗ ΔΟΜΗΣΗ</b>	
Σ.Δ = 526 X 100% = 526.00m <sup>2</sup>	
526 X 5% = 26.30m <sup>2</sup>	
<b>552.30m<sup>2</sup></b>	
<b>E1+E2+E3+E4+E5+E6+</b>	<b>553.00</b>
Σ.Δόμ.=..... <b>E7+E8+E9+E10</b> .....	<b>526.00</b> =105.00%
	<b>526.00</b>

**ΠΡΟΤΕΙΝΟΜΕΝΗ ΚΑΛΥΨΗ**

Π.Καλ.=.....	<b>K1</b>	<b>256.30</b>	<b>48.70%</b>
	<b>526.00</b>	<b>526.00</b>	

**ΠΡΟΤΕΙΝΟΜΕΝΟΣ ΑΡΙΘΜΟΣ ΟΡΟΦΩΝ ΚΑΙ ΥΨΟΣ**  
 Αριθμός Ορόφων : 3  
 Ύψος : 13.00

**ΠΡΟΤΕΙΝΟΜΕΝΕΣ ΚΑΛΥΜΜΕΝΕΣ ΒΕΡΑΝΤΕΣ**  
 Εμβαδόν Ισογείου :  
 Εμβαδόν 1<sup>ου</sup> Ορόφου: 40.20m<sup>2</sup>  
 Εμβαδόν 2<sup>ου</sup> Ορόφου: 62.20m<sup>2</sup>  
 Εμβαδόν 3<sup>ου</sup> Ορόφου: 37.70m<sup>2</sup>  
 Το εμβαδό των βεραντών μπορεί να ανέρχεται στο 35% ορόφου νοουμένου ότι το συνολικό εμβαδό των βεραντών δεν υπερβαίνει το 25% του συνολικού εμβαδού των ορόφων.

**ΠΡΟΤΕΙΝΟΜΕΝΟΙ ΧΩΡΟΙ ΣΤΑΘΜΕΥΣΗΣ**  
 Αριθμός Χώρων Στάθμευσης : 9

**ΣΤΟΙΧΕΙΑ ΜΕΛΕΤΗΤΗ**  
 Ονοματεπώνυμο : **ΑΝΤΡΙΑ ΧΡΙΣΤΟΥ**  
 Αρ. Μητρώου ΕΤΕΚ: **A174772**  
 Υπογραφή:

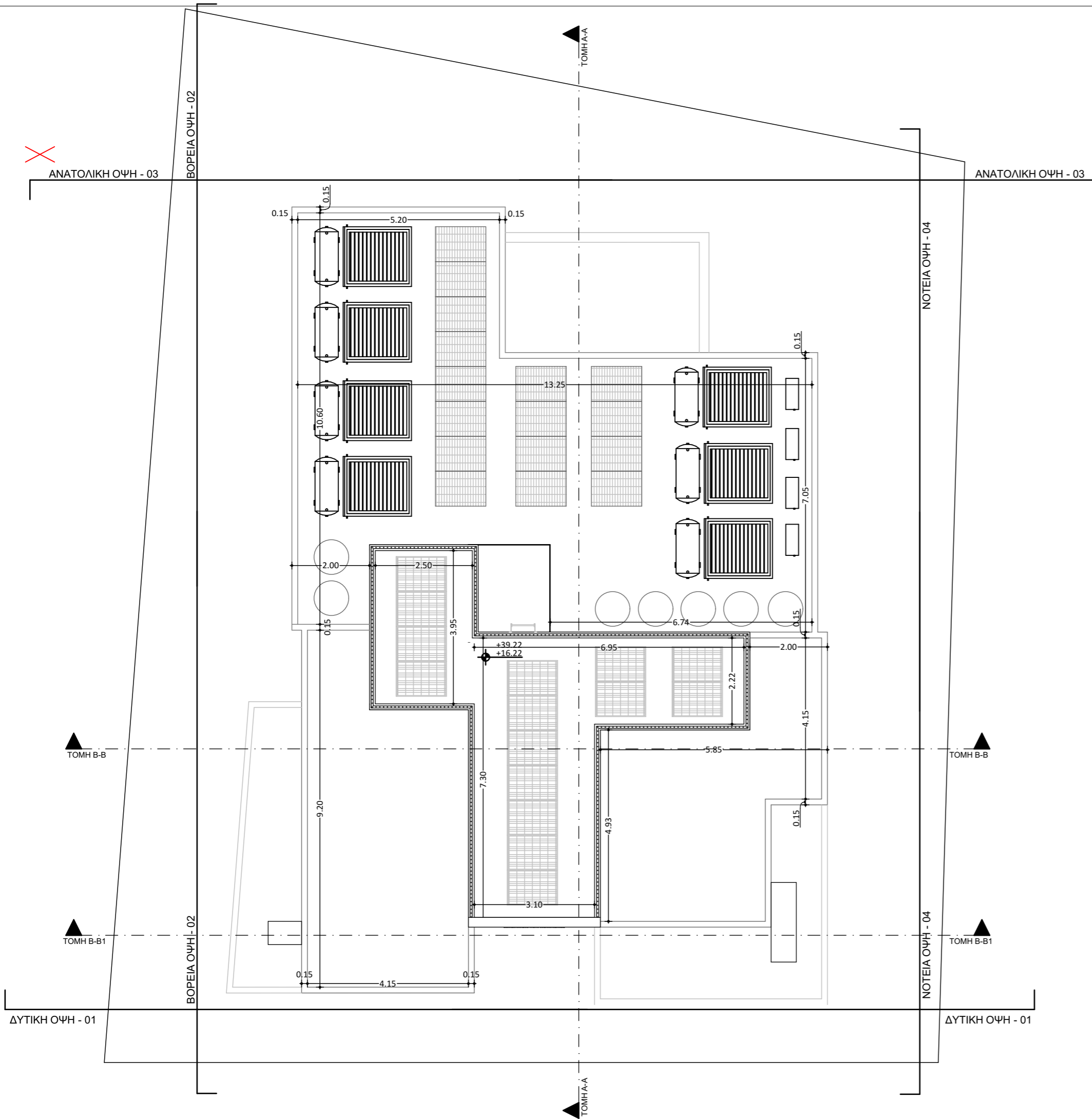

**ΥΛΙΚΑ | MATERIAL**  
 1.ΜΠΟΓΙΑ  
 2.ΑΛΟΥΜΙΝΙΑ ΠΑΡΑΘΥΡΑ  
 3.ΣΤΗΘΑΙΟ ΜΕΤΑΛΛΙΚΗ ΚΑΤΑΣΚΕΥΗ  
 4.ΘΥΡΕΣ ΑΠΟΘΗΚΩΝ ΑΛΟΥΜΙΝΙΑ ΜΕ ΦΥΛΑΡΑΚΙΑ

**ΣΗΜΕΙΩΣΕΙΣ | NOTES**



**DYNAMIC SPHERA CONSTRUCTION & DEVELOPERS**  
 SPYROU KYPRIANOY 46,4154  
 ΚΑΤΟ ΠΟΛΕΜΙΔΙΑ, LIMASSOL  
 τηλ:25 775 001, 99662350, 99914263  
 Fax: 25 582 043  
 wep:dynamicsphera.com  
 email:info@dynamicsphera.com

**ΤΙΤΛΟΣ ΕΡΓΟΥ | PROJECT TITLE**  
**TEM 179**  
**NECTAR COURT**

**ΘΕΣΗ / ΠΟΛΗ | LOCATION**  
**ΖΑΚΑΚΙ - ΛΕΜΕΣΟΣ**

**ΣΧΕΔΙΟ | Drawing**  
**ΟΡΟΦΗ ΜΗΧΑΝΟΛΟΓΙΚΑ**

**ΚΛΙΜΑΚΑ | Drawing Scale**  
**1:100**

**ΚΩΔΙΚΟΣ ΕΡΓΟΥ | PROJECT CODE**  
**179/2023**

**ΑΡ. ΣΧΕΔΙΟΥ | NUMBER**  
**06**

**ΗΜΕΡΟΜΗΝΙΑ | DATE**  
**13/06/2024**

**ΥΠΟΓΡΑΦΗ ΙΔΙΟΚΤΗΤΗ | OWNER'S SIGNATURE**

**ΕΝΤΟΛΗ 2/2022 ΠΟΛΕΟΔΟΜΙΚΗ ΑΔΕΙΑ ΜΕ ΤΗΝ ΔΙΑΔΙΚΑΣΙΑ ΠΟΛΕΟΔΟΜΙΚΗΣ ΒΕΒΑΙΟΤΗΤΑΣ**

Επαρχικό Γραφείο ΤΠΟ .....

Δήμος .....

Αριθμός αίτησης .....

**ΘΕΩΡΗΣΗ ΠΟΛΕΟΔΟΜΙΚΗΣ ΑΡΧΗΣ**

**ΟΙΚΟΠΕΔΟ Ή ΥΠΟ ΔΗΜΙΟΥΡΓΙΑ ΟΙΚΟΠΕΔΟ**  
 Φ.ΣΧΕΔΙΟ: 59/010403  
 ΤΜΗΜΑ: 01  
 ΑΡΙΘΜΟΣ ΤΕΜΑΧΙΟΥ: 179  
 ΠΕΡΙΟΧΗ: ΖΑΚΑΚΙ - ΛΕΜΕΣΟΣ  
 ΑΡ. ΠΟΛΕΟΔΟΜΙΚΗΣ ΑΔΕΙΑΣ ΔΙΑΧΩΡΙΣΜΟΥ : ΔΜ 642/2019

**ΠΟΛΕΟΔΟΜΙΚΑ ΔΕΔΟΜΕΝΑ**  
 ΕΜΒΑΔΟ ΟΙΚΟΠΕΔΟΥ: 526  
 ΖΩΝΗ: Κα5  
 Σ.ΔΟΜΗΣΗΣ: 100% Σ.ΚΑΛΥΨΗ: 50%  
 ΑΡ. ΟΡΟΦΩΝ:3 ΥΨΟΣ:13,50

**ΣΤΟΙΧΕΙΑ ΕΡΓΟΥ: ΠΟΛΥΚΑΤΟΙΚΙΑ 7 ΔΙΑΜΕΡΙΣΜΑΤΩΝ**

**ΠΡΟΤΕΙΝΟΜΕΝΗ ΔΟΜΗΣΗ**  
 Σ.Δ = 526 X 100% = 526.00m<sup>2</sup>  
 526 X 5% = 26.30m<sup>2</sup>  
**552.30m<sup>2</sup>**

Σ.Δόμ.=.....  
 $\frac{E1+E2+E3+E4+E5+E6+E7+E8+E9+E10}{526,00} = \frac{553,00}{526,00} = 105,00\%$

**ΠΡΟΤΕΙΝΟΜΕΝΗ ΚΑΛΥΨΗ**

Π.Καλ.=.....  
 $\frac{K1}{526,00} = \frac{256,30}{526,00} = 48,70\%$

**ΠΡΟΤΕΙΝΟΜΕΝΟΣ ΑΡΙΘΜΟΣ ΟΡΟΦΩΝ ΚΑΙ ΥΨΟΣ**  
 Αριθμός Ορόφων : 3  
 Ύψος : 13.00

**ΠΡΟΤΕΙΝΟΜΕΝΕΣ ΚΑΛΥΜΜΕΝΕΣ ΒΕΡΑΝΤΕΣ**  
 Εμβαδόν Ισογείου :  
 Εμβαδόν 1<sup>ου</sup> Ορόφου: 40,20m<sup>2</sup>  
 Εμβαδόν 2<sup>ου</sup> Ορόφου: 62.20m<sup>2</sup>  
 Εμβαδόν 3<sup>ου</sup> Ορόφου: 37.70m<sup>2</sup>

Το εμβαδό των βεραντών μπορεί να ανέρχεται στο 35% ορόφου νοουμένου ότι το συνολικό εμβαδό των βεραντών δεν υπερβαίνει το 25% του συνολικού εμβαδού των ορόφων.

**ΠΡΟΤΕΙΝΟΜΕΝΟΙ ΧΩΡΟΙ ΣΤΑΘΜΕΥΣΗΣ**  
 Αριθμός Χώρων Στάθμευσης : 9

**ΣΤΟΙΧΕΙΑ ΜΕΛΕΤΗΤΗ**  
 Ονοματεπώνυμο : **ΑΝΤΡΙΑ ΧΡΙΣΤΟΥ**

Αρ. Μητρώου ΕΤΕΚ: **A174772**

Υπογραφή:

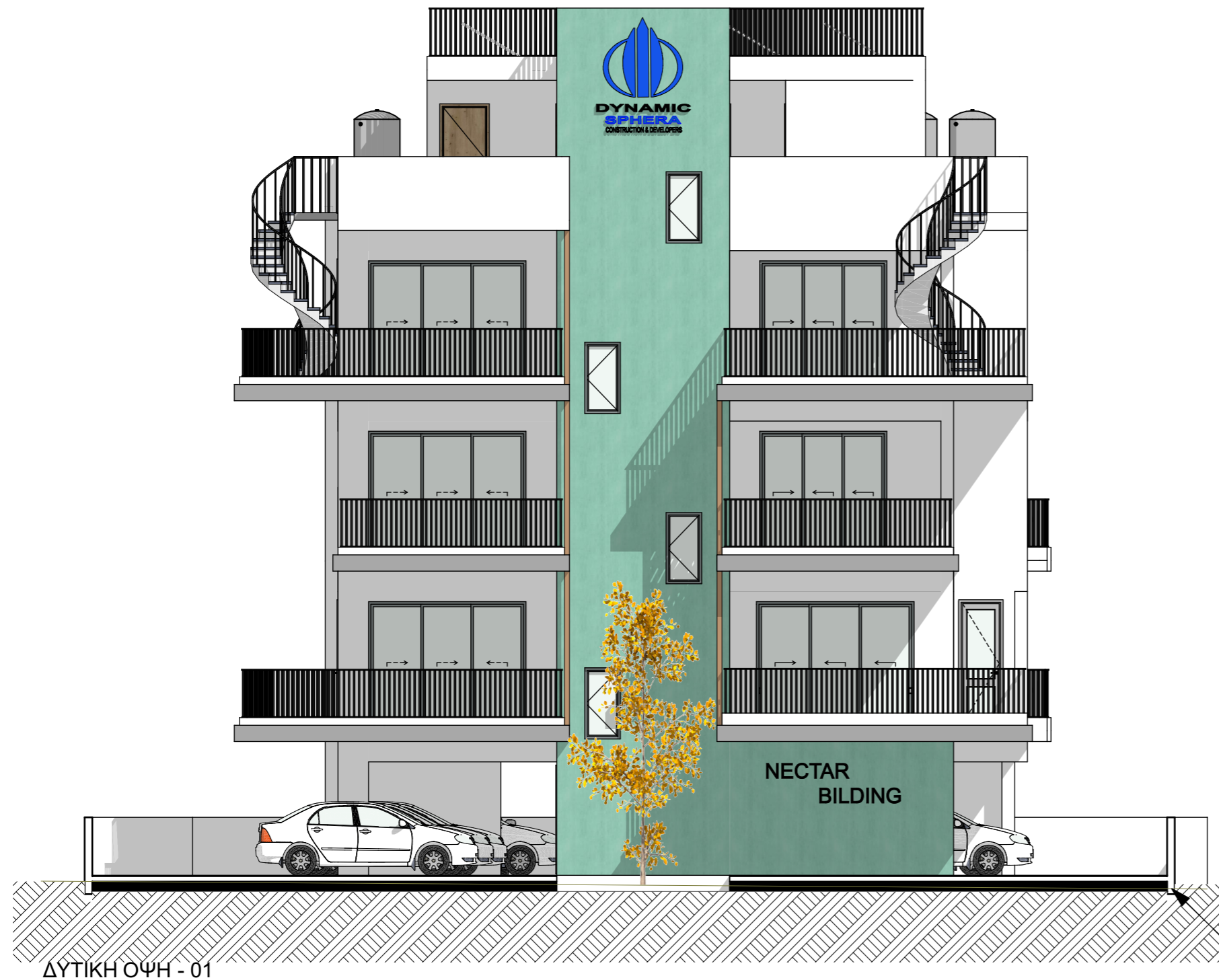

**ΥΛΙΚΑ | MATERIAL**  
 1.ΜΠΟΓΙΑ  
 2.ΑΛΟΥΜΙΝΙΑ ΠΑΡΑΘΥΡΑ  
 3.ΣΤΗΘΑΙΟ ΜΕΤΑΛΛΙΚΗ ΚΑΤΑΣΚΕΥΗ  
 4.ΘΥΡΕΣ ΑΠΟΘΗΚΩΝ ΑΛΟΥΜΙΝΙΑ ΜΕ ΦΥΛΑΡΑΚΙΑ

**ΣΗΜΕΙΩΣΕΙΣ | NOTES**  
 -----  
 -----  
 -----  
 -----  
 -----  
 -----



**DYNAMIC SPHERA CONSTRUCTION & DEVELOPERS**  
 SPYROY KYPRIANOY 46,4154  
 ΚΑΤΟ ΠΟΛΕΜΙΔΙΑ, LIMASSOL  
 τηλ:25 775 001, 99662350 , 99914263  
 Fax: 25 582 043  
 wep:dynamicsphera.com  
 email:info@dynamicsphera.com

**ΤΙΤΛΟΣ ΕΡΓΟΥ | PROJECT TITLE**  
**TEM 179**  
**NECTAR COURT**

**ΘΕΣΗ / ΠΟΛΗ | LOCATION**  
**ΖΑΚΑΚΙ - ΛΕΜΕΣΟΣ**

**ΣΧΕΔΙΟ | Drawing**  
**ΔΥΤΙΚΗ ΟΨΗ - 01**

**ΚΛΙΜΑΚΑ | Drawing Scale**  
**1:100**

**ΚΩΔΙΚΟΣ ΕΡΓΟΥ | PROJECT CODE**  
**179/2023**

**ΑΡ. ΣΧΕΔΙΟΥ | NUMBER**  
**07**

**ΗΜΕΡΟΜΗΝΙΑ | DATE**  
**13/06/2024**

**ΥΠΟΓΡΑΦΗ ΙΔΙΟΚΤΗΤΗ | OWNER'S SIGNATURE**

**ΕΝΤΟΛΗ 2/2022 ΠΟΛΕΟΔΟΜΙΚΗ ΑΔΕΙΑ ΜΕ ΤΗΝ ΔΙΑΔΙΚΑΣΙΑ ΠΟΛΕΟΔΟΜΙΚΗΣ ΒΕΒΑΙΟΤΗΤΑΣ**

Επαρχικό Γραφείο ΤΠΟ .....  
 Δήμος .....  
 Αριθμός αίτησης .....

**ΘΕΩΡΗΣΗ ΠΟΛΕΟΔΟΜΙΚΗΣ ΑΡΧΗΣ**

**ΟΙΚΟΠΕΔΟ Ή ΥΠΟ ΔΗΜΙΟΥΡΓΙΑ ΟΙΚΟΠΕΔΟ**  
 Φ.ΣΧΕΔΙΟ: 59/010403  
 ΤΜΗΜΑ: 01  
 ΑΡΙΘΜΟΣ ΤΕΜΑΧΙΟΥ: 179  
 ΠΕΡΙΟΧΗ: ΖΑΚΑΚΙ - ΛΕΜΕΣΟΣ  
 ΑΡ. ΠΟΛΕΟΔΟΜΙΚΗΣ ΑΔΕΙΑΣ ΔΙΑΧΩΡΙΣΜΟΥ : ΔΜ 642/2019

**ΠΟΛΕΟΔΟΜΙΚΑ ΔΕΔΟΜΕΝΑ**  
 ΕΜΒΑΔΟ ΟΙΚΟΠΕΔΟΥ: 526  
 ΖΩΝΗ: Κα5  
 Σ.ΔΟΜΗΣΗΣ: 100% Σ.ΚΑΛΥΨΗ: 50%  
 ΑΡ. ΟΡΟΦΩΝ:3 ΥΨΟΣ:13,50

**ΣΤΟΙΧΕΙΑ ΕΡΓΟΥ: ΠΟΛΥΚΑΤΟΙΚΙΑ 7 ΔΙΑΜΕΡΙΣΜΑΤΩΝ**

**ΠΡΟΤΕΙΝΟΜΕΝΗ ΔΟΜΗΣΗ**  
 Σ.Δ = 526 X 100% = 526.00m<sup>2</sup>  
 526 X 5% = 26.30m<sup>2</sup>  
**552.30m<sup>2</sup>**

Σ.Δόμ.=.....  
 $\frac{E1+E2+E3+E4+E5+E6+E7+E8+E9+E10}{526,00} = \frac{553,00}{526,00} = 105,00\%$

**ΠΡΟΤΕΙΝΟΜΕΝΗ ΚΑΛΥΨΗ**

Π.Καλ.=.....  
 $\frac{K1}{526,00} = \frac{256,30}{526,00} = 48,70\%$

**ΠΡΟΤΕΙΝΟΜΕΝΟΣ ΑΡΙΘΜΟΣ ΟΡΟΦΩΝ ΚΑΙ ΥΨΟΣ**  
 Αριθμός Ορόφων : 3  
 Ύψος : 13.00

**ΠΡΟΤΕΙΝΟΜΕΝΕΣ ΚΑΛΥΜΜΕΝΕΣ ΒΕΡΑΝΤΕΣ**

Εμβαδόν Ισογείου :  
 Εμβαδόν 1<sup>ου</sup> Ορόφου: 40,20m<sup>2</sup>  
 Εμβαδόν 2<sup>ου</sup> Ορόφου: 62.20m<sup>2</sup>  
 Εμβαδόν 3<sup>ου</sup> Ορόφου: 37.70m<sup>2</sup>

Το εμβαδό των βεραντών μπορεί να ανέρχεται στο 35% ορόφου νοουμένου ότι το συνολικό εμβαδό των βεραντών δεν υπερβαίνει το 25% του συνολικού εμβαδού των ορόφων.

**ΠΡΟΤΕΙΝΟΜΕΝΟΙ ΧΩΡΟΙ ΣΤΑΘΜΕΥΣΗΣ**  
 Αριθμός Χώρων Στάθμευσης : 9

**ΣΤΟΙΧΕΙΑ ΜΕΛΕΤΗΤΗ**  
 Ονοματεπώνυμο : **ΑΝΤΡΙΑ ΧΡΙΣΤΟΥ**  
 Αρ. Μητρώου ΕΤΕΚ: **A174772**

Υπογραφή:



ΒΟΡΕΙΑ ΟΨΗ - 02

**ΥΛΙΚΑ | MATERIAL**  
 1.ΜΠΟΓΙΑ  
 2.ΑΛΟΥΜΙΝΙΑ ΠΑΡΑΘΥΡΑ  
 3.ΣΤΗΘΑΙΟ ΜΕΤΑΛΛΙΚΗ ΚΑΤΑΣΚΕΥΗ  
 4.ΘΥΡΕΣ ΑΠΟΘΗΚΩΝ ΑΛΟΥΜΙΝΙΑ ΜΕ ΦΥΛΑΡΑΚΙΑ

**ΣΗΜΕΙΩΣΕΙΣ | NOTES**  
 \_\_\_\_\_  
 \_\_\_\_\_  
 \_\_\_\_\_  
 \_\_\_\_\_  
 \_\_\_\_\_

**DYNAMIC SPHERA**  
 CONSTRUCTION & DEVELOPERS LTD

**DYNAMIC SPHERA CONSTRUCTION & DEVELOPERS**  
 SPYROU ΚΥΠΡΙΑΝΟΥ 46,4154  
 ΚΑΤΟ ΠΟΛΕΜΙΔΙΑ, ΛΙΜΑΣΣΟΛ  
 τηλ:25 775 001, 99662350 , 99914263  
 Fax: 25 582 043  
 web:dynamicsphera.com  
 email:info@dynamicsphera.com

**ΤΙΤΛΟΣ ΕΡΓΟΥ | PROJECT TITLE**  
**TEM 179**  
**NECTAR COURT**

**ΘΕΣΗ / ΠΟΛΗ | LOCATION**  
**ΖΑΚΑΚΙ - ΛΕΜΕΣΟΣ**

**ΣΧΕΔΙΟ | Drawing**  
**ΒΟΡΕΙΑ ΟΨΗ - 02**

**ΚΛΙΜΑΚΑ | Drawing Scale**  
**1:100**

**ΚΩΔΙΚΟΣ ΕΡΓΟΥ | PROJECT CODE**  
**179/2023**

<b>ΑΡ. ΣΧΕΔΙΟΥ   NUMBER</b>	<b>ΗΜΕΡΟΜΗΝΙΑ   DATE</b>
<b>08</b>	<b>13/06/2024</b>

**ΥΠΟΓΡΑΦΗ ΙΔΙΟΚΤΗΤΗ | OWNER'S SIGNATURE**

**ΕΝΤΟΛΗ 2/2022 ΠΟΛΕΟΔΟΜΙΚΗ ΑΔΕΙΑ ΜΕ ΤΗΝ ΔΙΑΔΙΚΑΣΙΑ ΠΟΛΕΟΔΟΜΙΚΗΣ ΒΕΒΑΙΟΤΗΤΑΣ**

**Επαρχικό Γραφείο ΤΠΟ** .....  
**Δήμος** .....  
**Αριθμός αίτησης** .....

**ΘΕΩΡΗΣΗ ΠΟΛΕΟΔΟΜΙΚΗΣ ΑΡΧΗΣ**

**ΟΙΚΟΠΕΔΟ Ή ΥΠΟ ΔΗΜΙΟΥΡΓΙΑ ΟΙΚΟΠΕΔΟ**  
 Φ.ΣΧΕΔΙΟ: 59/010403  
 ΤΜΗΜΑ: 01  
 ΑΡΙΘΜΟΣ ΤΕΜΑΧΙΟΥ: 179  
 ΠΕΡΙΟΧΗ: ΖΑΚΑΚΙ - ΛΕΜΕΣΟΣ  
 ΑΡ. ΠΟΛΕΟΔΟΜΙΚΗΣ ΑΔΕΙΑΣ ΔΙΑΧΩΡΙΣΜΟΥ : ΔΜ 642/2019

**ΠΟΛΕΟΔΟΜΙΚΑ ΔΕΔΟΜΕΝΑ**  
 ΕΜΒΑΔΟ ΟΙΚΟΠΕΔΟΥ: 526  
 ΖΩΝΗ: Κα5  
 Σ.ΔΟΜΗΣΗΣ: 100% Σ.ΚΑΛΥΨΗ: 50%  
 ΑΡ. ΟΡΟΦΩΝ:3 ΥΨΟΣ:13,50

**ΣΤΟΙΧΕΙΑ ΕΡΓΟΥ: ΠΟΛΥΚΑΤΟΙΚΙΑ 7 ΔΙΑΜΕΡΙΣΜΑΤΩΝ**

**ΠΡΟΤΕΙΝΟΜΕΝΗ ΔΟΜΗΣΗ**  
 Σ.Δ = 526 X 100% = 526.00m<sup>2</sup>  
 526 X 5% = 26.30m<sup>2</sup>  
**552.30m<sup>2</sup>**

**Σ.Δόμ. =  $\frac{E1+E2+E3+E4+E5+E6+E7+E8+E9+E10}{526,00} = \frac{553,00}{526,00} = 105,00\%$**

**ΠΡΟΤΕΙΝΟΜΕΝΗ ΚΑΛΥΨΗ**

**Π.Καλ. =  $\frac{K1}{526,00} = \frac{256,30}{526,00} = 48,70\%$**

**ΠΡΟΤΕΙΝΟΜΕΝΟΣ ΑΡΙΘΜΟΣ ΟΡΟΦΩΝ ΚΑΙ ΥΨΟΣ**  
 Αριθμός Ορόφων : 3  
 Ύψος : 13.00

**ΠΡΟΤΕΙΝΟΜΕΝΕΣ ΚΑΛΥΜΜΕΝΕΣ ΒΕΡΑΝΤΕΣ**

Εμβαδόν Ισογείου :  
 Εμβαδόν 1<sup>ου</sup> Ορόφου: 40,20m<sup>2</sup>  
 Εμβαδόν 2<sup>ου</sup> Ορόφου: 62.20m<sup>2</sup>  
 Εμβαδόν 3<sup>ου</sup> Ορόφου: 37.70m<sup>2</sup>

Το εμβαδό των βεραντών μπορεί να ανέρχεται στο 35% ορόφου νοουμένου ότι το συνολικό εμβαδό των βεραντών δεν υπερβαίνει το 25% του συνολικού εμβαδού των ορόφων.

**ΠΡΟΤΕΙΝΟΜΕΝΟΙ ΧΩΡΟΙ ΣΤΑΘΜΕΥΣΗΣ**  
 Αριθμός Χώρων Στάθμευσης : 9

**ΣΤΟΙΧΕΙΑ ΜΕΛΕΤΗΤΗ**  
 Ονοματεπώνυμο : **ΑΝΤΡΙΑ ΧΡΙΣΤΟΥ**  
 Αρ. Μητρώου ΕΤΕΚ: **A174772**

**Υπογραφή:**





ΑΝΑΤΟΛΙΚΗ ΟΨΗ - 03

**ΥΛΙΚΑ | MATERIAL**  
1.ΜΠΟΓΙΑ  
2.ΑΛΟΥΜΙΝΙΑ ΠΑΡΑΘΥΡΑ  
3.ΣΤΗΘΑΙΟ ΜΕΤΑΛΛΙΚΗ ΚΑΤΑΣΚΕΥΗ  
4.ΘΥΡΕΣ ΑΠΟΘΗΚΩΝ ΑΛΟΥΜΙΝΙΑ ΜΕ ΦΥΛΑΡΑΚΙΑ

**ΣΗΜΕΙΩΣΕΙΣ | NOTES**  
.....  
.....  
.....  
.....  
.....

  
**DYNAMIC SPHERA**  
CONSTRUCTION & DEVELOPERS LTD

**DYNAMIC SPHERA CONSTRUCTION & DEVELOPERS**  
SPYROY KYPRIANOY 46,4154  
ΚΑΤΟ ΠΟΛΕΜΙΔΙΑ, LIMASSOL  
τηλ:25 775 001, 99662350 , 99914263  
Fax: 25 582 043  
wep:dynamicsphera.com  
email:info@dynamicsphera.com

**ΤΙΤΛΟΣ ΕΡΓΟΥ | PROJECT TITLE**  
  
**TEM 179  
NECTAR COURT**

**ΘΕΣΗ / ΠΟΛΗ | LOCATION**  
  
**ΖΑΚΑΚΙ - ΛΕΜΕΣΟΣ**

**ΣΧΕΔΙΟ | Drawing**  
  
**ΑΝΑΤΟΛΙΚΗ ΟΨΗ - 03**

**ΚΛΙΜΑΚΑ | Drawing Scale**  
  
**1:100**

**ΚΩΔΙΚΟΣ ΕΡΓΟΥ | PROJECT CODE**  
  
**179/2023**

<b>ΑΡ. ΣΧΕΔΙΟΥ   NUMBER</b>	<b>ΗΜΕΡΟΜΗΝΙΑ   DATE</b>
<b>09</b>	<b>13/06/2024</b>

**ΥΠΟΓΡΑΦΗ ΙΔΙΟΚΤΗΤΗ | OWNER'S SIGNATURE**

**ΕΝΤΟΛΗ 2/2022 ΠΟΛΕΟΔΟΜΙΚΗ ΑΔΕΙΑ ΜΕ ΤΗΝ ΔΙΑΔΙΚΑΣΙΑ ΠΟΛΕΟΔΟΜΙΚΗΣ ΒΕΒΑΙΟΤΗΤΑΣ**

Επαρχικό Γραφείο ΤΠΟ .....  
Δήμος .....  
Αριθμός αίτησης .....

**ΘΕΩΡΗΣΗ ΠΟΛΕΟΔΟΜΙΚΗΣ ΑΡΧΗΣ**

**ΟΙΚΟΠΕΔΟ Ή ΥΠΟ ΔΗΜΙΟΥΡΓΙΑ ΟΙΚΟΠΕΔΟ**  
Φ.ΣΧΕΔΙΟ: 59/010403  
ΤΜΗΜΑ: 01  
ΑΡΙΘΜΟΣ ΤΕΜΑΧΙΟΥ: 179  
ΠΕΡΙΟΧΗ: ΖΑΚΑΚΙ - ΛΕΜΕΣΟΣ  
ΑΡ. ΠΟΛΕΟΔΟΜΙΚΗΣ ΑΔΕΙΑΣ ΔΙΑΧΩΡΙΣΜΟΥ : ΔΜ 642/2019

**ΠΟΛΕΟΔΟΜΙΚΑ ΔΕΔΟΜΕΝΑ**  
ΕΜΒΑΔΟ ΟΙΚΟΠΕΔΟΥ: 526  
ΖΩΝΗ: Κα5  
Σ.ΔΟΜΗΣΗΣ: 100% Σ.ΚΑΛΥΨΗ: 50%  
ΑΡ. ΟΡΟΦΩΝ:3 ΥΨΟΣ:13,50

**ΣΤΟΙΧΕΙΑ ΕΡΓΟΥ: ΠΟΛΥΚΑΤΟΙΚΙΑ 7 ΔΙΑΜΕΡΙΣΜΑΤΩΝ**

**ΠΡΟΤΕΙΝΟΜΕΝΗ ΔΟΜΗΣΗ**  
Σ.Δ = 526 X 100% = 526.00m<sup>2</sup>  
526 X 5% = 26.30m<sup>2</sup>  
**552.30m<sup>2</sup>**

Σ.Δόμ.=.....  
 $\frac{E1+E2+E3+E4+E5+E6+E7+E8+E9+E10}{526,00} = \frac{553,00}{526,00} = 105,00\%$

**ΠΡΟΤΕΙΝΟΜΕΝΗ ΚΑΛΥΨΗ**

Π.Καλ.=.....  
 $\frac{K1}{526,00} = \frac{256,30}{526,00} = 48,70\%$

**ΠΡΟΤΕΙΝΟΜΕΝΟΣ ΑΡΙΘΜΟΣ ΟΡΟΦΩΝ ΚΑΙ ΥΨΟΣ**  
Αριθμός Ορόφων : 3  
Ύψος : 13.00

**ΠΡΟΤΕΙΝΟΜΕΝΕΣ ΚΑΛΥΜΜΕΝΕΣ ΒΕΡΑΝΤΕΣ**

Εμβαδόν Ισογείου :  
Εμβαδόν 1<sup>ου</sup> Ορόφου: 40.20m<sup>2</sup>  
Εμβαδόν 2<sup>ου</sup> Ορόφου: 62.20m<sup>2</sup>  
Εμβαδόν 3<sup>ου</sup> Ορόφου: 37.70m<sup>2</sup>

Το εμβαδό των βεραντών μπορεί να ανέρχεται στο 35% ορόφου νοουμένου ότι το συνολικό εμβαδό των βεραντών δεν υπερβαίνει το 25% του συνολικού εμβαδού των ορόφων.

**ΠΡΟΤΕΙΝΟΜΕΝΟΙ ΧΩΡΟΙ ΣΤΑΘΜΕΥΣΗΣ**  
Αριθμός Χώρων Στάθμευσης : 9

**ΣΤΟΙΧΕΙΑ ΜΕΛΕΤΗΤΗ**  
Όνοματεπώνυμο : **ΑΝΤΡΙΑ ΧΡΙΣΤΟΥ**

Αρ. Μητρώου ΕΤΕΚ: **A174772**  
  
Υπογραφή:



NOTEIA ΟΨΗ - 04

**ΥΛΙΚΑ | MATERIAL**  
 1.ΜΠΟΓΙΑ  
 2.ΑΛΟΥΜΙΝΙΑ ΠΑΡΑΘΥΡΑ  
 3.ΣΤΗΘΑΙΟ ΜΕΤΑΛΛΙΚΗ ΚΑΤΑΣΚΕΥΗ  
 4.ΘΥΡΕΣ ΑΠΟΘΗΚΩΝ ΑΛΟΥΜΙΝΙΑ ΜΕ ΦΥΛΑΡΑΚΙΑ

**ΣΗΜΕΙΩΣΕΙΣ | NOTES**



**DYNAMIC SPHERA**  
 CONSTRUCTION & DEVELOPERS LTD

**DYNAMIC SPHERA CONSTRUCTION & DEVELOPERS**  
 SPYROU KYPRIANOY 46,4154  
 ΚΑΤΟ ΠΟΛΕΜΙΔΙΑ, LIMASSOL  
 τηλ:25 775 001, 99662350 , 99914263  
 Fax: 25 582 043  
 wep:dynamicsphera.com  
 email:info@dynamicsphera.com

**ΤΙΤΛΟΣ ΕΡΓΟΥ | PROJECT TITLE**  
**TEM 179**  
**NECTAR COURT**

**ΘΕΣΗ / ΠΟΛΗ | LOCATION**  
**ΖΑΚΑΚΙ - ΛΕΜΕΣΟΣ**

**ΣΧΕΔΙΟ | Drawing**  
**NOTEIA ΟΨΗ - 04**

**ΚΛΙΜΑΚΑ | Drawing Scale**  
**1:100**

**ΚΩΔΙΚΟΣ ΕΡΓΟΥ | PROJECT CODE**  
**179/2023**

<b>ΑΡ. ΣΧΕΔΙΟΥ   NUMBER</b>	<b>ΗΜΕΡΟΜΗΝΙΑ   DATE</b>
<b>10</b>	<b>13/06/2024</b>

**ΥΠΟΓΡΑΦΗ ΙΔΙΟΚΤΗΤΗ | OWNER'S SIGNATURE**

**ΕΝΤΟΛΗ 2/2022 ΠΟΛΕΟΔΟΜΙΚΗ ΑΔΕΙΑ ΜΕ ΤΗΝ ΔΙΑΔΙΚΑΣΙΑ ΠΟΛΕΟΔΟΜΙΚΗΣ ΒΕΒΑΙΟΤΗΤΑΣ**

**Επαρχικό Γραφείο ΤΠΟ** .....  
**Δήμος** .....  
**Αριθμός αίτησης** .....

**ΘΕΩΡΗΣΗ ΠΟΛΕΟΔΟΜΙΚΗΣ ΑΡΧΗΣ**

**ΟΙΚΟΠΕΔΟ Ή ΥΠΟ ΔΗΜΙΟΥΡΓΙΑ ΟΙΚΟΠΕΔΟ**  
 Φ.ΣΧΕΔΙΟ: 59/010403  
 ΤΜΗΜΑ: 01  
 ΑΡΙΘΜΟΣ ΤΕΜΑΧΙΟΥ: 179  
 ΠΕΡΙΟΧΗ: ΖΑΚΑΚΙ - ΛΕΜΕΣΟΣ  
 ΑΡ. ΠΟΛΕΟΔΟΜΙΚΗΣ ΑΔΕΙΑΣ ΔΙΑΧΩΡΙΣΜΟΥ : ΔΜ 642/2019

**ΠΟΛΕΟΔΟΜΙΚΑ ΔΕΔΟΜΕΝΑ**  
 ΕΜΒΑΔΟ ΟΙΚΟΠΕΔΟΥ: 526  
 ΖΩΝΗ: Κα5  
 Σ.ΔΟΜΗΣΗΣ: 100% Σ.ΚΑΛΥΨΗ: 50%  
 ΑΡ. ΟΡΟΦΩΝ:3 ΥΨΟΣ:13,50

**ΣΤΟΙΧΕΙΑ ΕΡΓΟΥ: ΠΟΛΥΚΑΤΟΙΚΙΑ 7 ΔΙΑΜΕΡΙΣΜΑΤΩΝ**

**ΠΡΟΤΕΙΝΟΜΕΝΗ ΔΟΜΗΣΗ**  
 Σ.Δ = 526 X 100% = 526.00m<sup>2</sup>  
 526 X 5% = 26.30m<sup>2</sup>  
**552.30m<sup>2</sup>**

Σ.Δόμ.=.....  
 $\frac{552.30}{526.00} = 105.00\%$

**ΠΡΟΤΕΙΝΟΜΕΝΗ ΚΑΛΥΨΗ**

Π.Καλ.=.....  
 $\frac{256.30}{526.00} = 48.70\%$

**ΠΡΟΤΕΙΝΟΜΕΝΟΣ ΑΡΙΘΜΟΣ ΟΡΟΦΩΝ ΚΑΙ ΥΨΟΣ**  
 Αριθμός Ορόφων : 3  
 Ύψος : 13.00

**ΠΡΟΤΕΙΝΟΜΕΝΕΣ ΚΑΛΥΜΜΕΝΕΣ ΒΕΡΑΝΤΕΣ**

Εμβαδόν Ισογείου :  
 Εμβαδόν 1<sup>ου</sup> Ορόφου: 40.20m<sup>2</sup>  
 Εμβαδόν 2<sup>ου</sup> Ορόφου: 62.20m<sup>2</sup>  
 Εμβαδόν 3<sup>ου</sup> Ορόφου: 37.70m<sup>2</sup>

Το εμβαδό των βεραντών μπορεί να ανέρχεται στο 35% ορόφου νοουμένου ότι το συνολικό εμβαδό των βεραντών δεν υπερβαίνει το 25% του συνολικού εμβαδού των ορόφων.

**ΠΡΟΤΕΙΝΟΜΕΝΟΙ ΧΩΡΟΙ ΣΤΑΘΜΕΥΣΗΣ**  
 Αριθμός Χώρων Στάθμευσης : 9

**ΣΤΟΙΧΕΙΑ ΜΕΛΕΤΗΤΗ**  
 Ονοματεπώνυμο : **ΑΝΤΡΙΑ ΧΡΙΣΤΟΥ**  
 Αρ. Μητρώου ΕΤΕΚ: **A174772**

**Υπογραφή:**

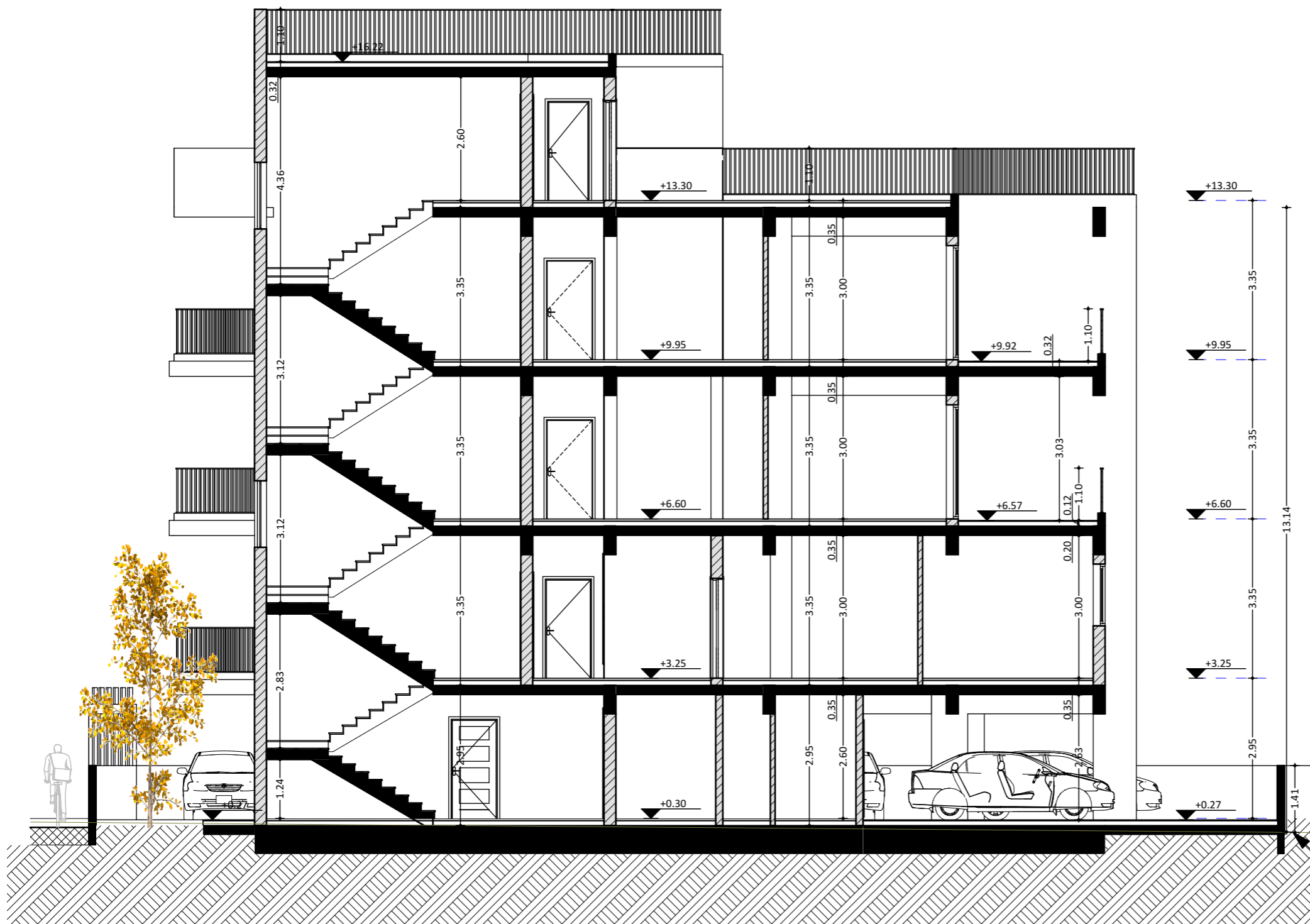

TOMH A-A

**ΥΛΙΚΑ | MATERIAL**  
 1.ΜΠΟΓΙΑ  
 2.ΑΛΟΥΜΙΝΙΑ ΠΑΡΑΘΥΡΑ  
 3.ΣΤΗΘΑΙΟ ΜΕΤΑΛΛΙΚΗ ΚΑΤΑΣΚΕΥΗ  
 4.ΘΥΡΕΣ ΑΠΟΘΗΚΩΝ ΑΛΟΥΜΙΝΙΑ ΜΕ ΦΥΛΑΡΑΚΙΑ

**ΣΗΜΕΙΩΣΕΙΣ | NOTES**



**DYNAMIC SPHERA**  
 CONSTRUCTION & DEVELOPERS LTD

**DYNAMIC SPHERA CONSTRUCTION & DEVELOPERS**  
 SPYROU KYPRIANOY 46,4154  
 ΚΑΤΟ ΠΟΛΕΜΙΔΙΑ, LIMASSOL  
 τηλ: 25 775 001, 99662350, 99914263  
 Fax: 25 582 043  
 web: dynamicsphera.com  
 email: info@dynamicsphera.com

**ΤΙΤΛΟΣ ΕΡΓΟΥ | PROJECT TITLE**  
**TEM 179**  
**NECTAR COURT**

**ΘΕΣΗ / ΠΟΛΗ | LOCATION**  
**ΖΑΚΑΚΙ - ΛΕΜΕΣΟΣ**

**ΣΧΕΔΙΟ | Drawing**  
**TOMH A-A**

**ΚΛΙΜΑΚΑ | Drawing Scale**  
**1:100**

**ΚΩΔΙΚΟΣ ΕΡΓΟΥ | PROJECT CODE**  
**179/2023**

**ΑΡ. ΣΧΕΔΙΟΥ | NUMBER**  
**10**

**ΗΜΕΡΟΜΗΝΙΑ | DATE**  
**13/06/2024**

**ΥΠΟΓΡΑΦΗ ΙΔΙΟΚΤΗΤΗ | OWNER'S SIGNATURE**

**ΕΝΤΟΛΗ 2/2022 ΠΟΛΕΟΔΟΜΙΚΗ ΑΔΕΙΑ ΜΕ ΤΗΝ ΔΙΑΔΙΚΑΣΙΑ ΠΟΛΕΟΔΟΜΙΚΗΣ ΒΕΒΑΙΟΤΗΤΑΣ**

**Επαρχικό Γραφείο ΤΠΟ** .....  
**Δήμος** .....  
**Αριθμός αίτησης** .....  
**ΘΕΩΡΗΣΗ ΠΟΛΕΟΔΟΜΙΚΗΣ ΑΡΧΗΣ**

**ΟΙΚΟΠΕΔΟ Ή ΥΠΟ ΔΗΜΙΟΥΡΓΙΑ ΟΙΚΟΠΕΔΟ**  
 Φ.ΣΧΕΔΙΟ: 59/010403  
 ΤΜΗΜΑ: 01  
 ΑΡΙΘΜΟΣ ΤΕΜΑΧΙΟΥ: 179  
 ΠΕΡΙΟΧΗ: ΖΑΚΑΚΙ - ΛΕΜΕΣΟΣ  
 ΑΡ. ΠΟΛΕΟΔΟΜΙΚΗΣ ΑΔΕΙΑΣ ΔΙΑΧΩΡΙΣΜΟΥ : ΔΜ 642/2019

**ΠΟΛΕΟΔΟΜΙΚΑ ΔΕΔΟΜΕΝΑ**  
 ΕΜΒΑΔΟ ΟΙΚΟΠΕΔΟΥ: 526  
 ΖΩΝΗ: Κα5  
 Σ.ΔΟΜΗΣΗΣ: 100% Σ.ΚΑΛΥΨΗ: 50%  
 ΑΡ. ΟΡΟΦΩΝ: 3 ΥΨΟΣ: 13,50

**ΣΤΟΙΧΕΙΑ ΕΡΓΟΥ: ΠΟΛΥΚΑΤΟΙΚΙΑ 7 ΔΙΑΜΕΡΙΣΜΑΤΩΝ**

**ΠΡΟΤΕΙΝΟΜΕΝΗ ΔΟΜΗΣΗ**  
 Σ.Δ = 526 X 100% = 526.00m<sup>2</sup>  
 526 X 5% = 26.30m<sup>2</sup>  
**552.30m<sup>2</sup>**

**E1+E2+E3+E4+E5+E6+**  
 Σ.Δόμ. =  $\frac{552.30}{526.00} = 105.00\%$

**ΠΡΟΤΕΙΝΟΜΕΝΗ ΚΑΛΥΨΗ**

**Κ1**  
 Π.Καλ. =  $\frac{256.30}{526.00} = 48.70\%$

**ΠΡΟΤΕΙΝΟΜΕΝΟΣ ΑΡΙΘΜΟΣ ΟΡΟΦΩΝ ΚΑΙ ΥΨΟΣ**  
 Αριθμός Ορόφων : 3  
 Ύψος : 13.00

**ΠΡΟΤΕΙΝΟΜΕΝΕΣ ΚΑΛΥΜΜΕΝΕΣ ΒΕΡΑΝΤΕΣ**  
 Εμβαδόν Ισογείου :  
 Εμβαδόν 1<sup>ου</sup> Ορόφου: 40.20m<sup>2</sup>  
 Εμβαδόν 2<sup>ου</sup> Ορόφου: 62.20m<sup>2</sup>  
 Εμβαδόν 3<sup>ου</sup> Ορόφου: 37.70m<sup>2</sup>

Το εμβαδό των βεραντών μπορεί να ανέρχεται στο 35% ορόφου νοουμένου ότι το συνολικό εμβαδό των βεραντών δεν υπερβαίνει το 25% του συνολικού εμβαδού των ορόφων.

**ΠΡΟΤΕΙΝΟΜΕΝΟΙ ΧΩΡΟΙ ΣΤΑΘΜΕΥΣΗΣ**  
 Αριθμός Χώρων Στάθμευσης : 9

**ΣΤΟΙΧΕΙΑ ΜΕΛΕΤΗΤΗ**  
 Ονοματεπώνυμο : **ΑΝΤΡΙΑ ΧΡΙΣΤΟΥ**

Αρ. Μητρώου ΕΤΕΚ: **A174772**

Υπογραφή:

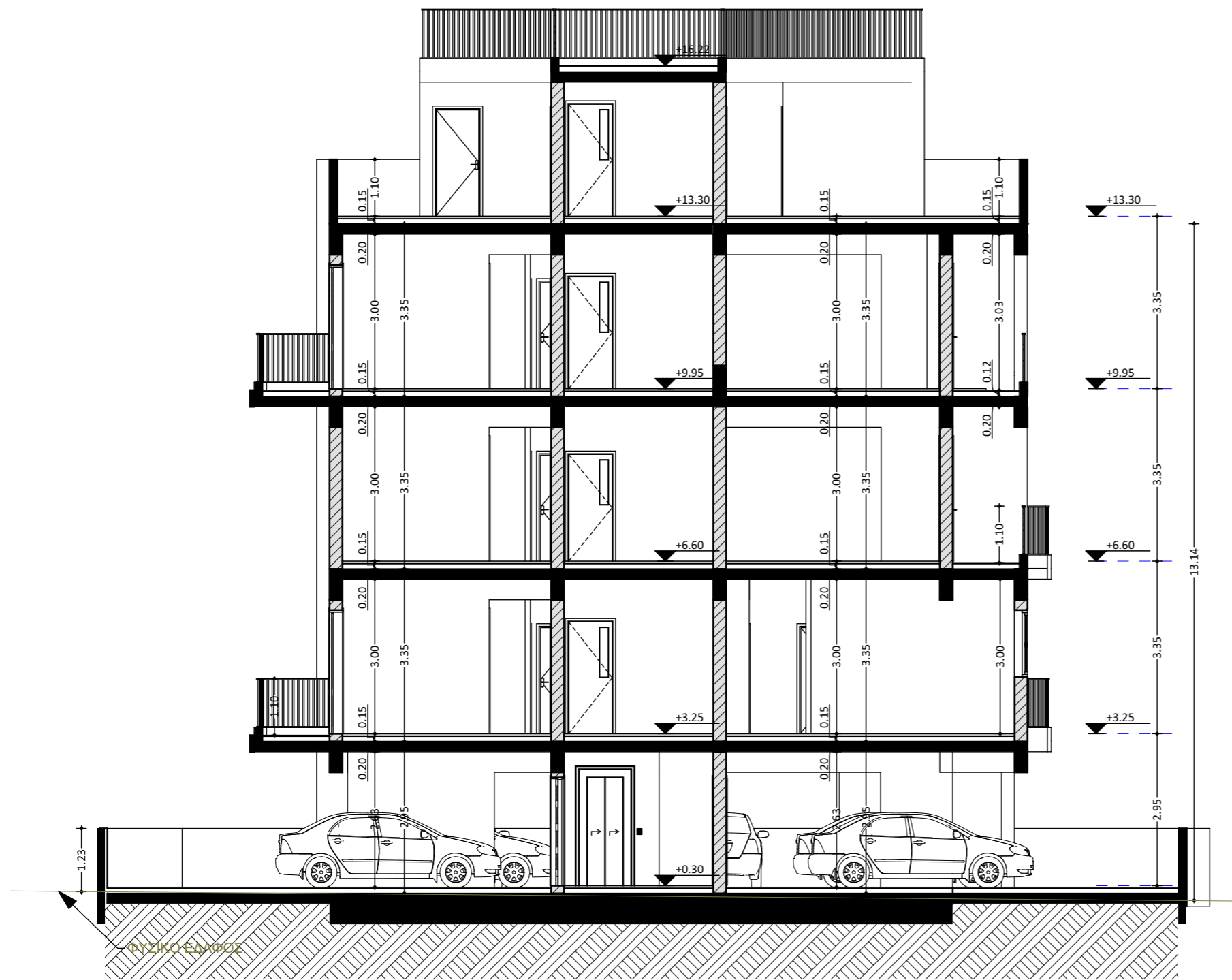

TOMH B-B

**ΥΛΙΚΑ | MATERIAL**  
 1.ΜΠΟΓΙΑ  
 2.ΑΛΟΥΜΙΝΙΑ ΠΑΡΑΘΥΡΑ  
 3.ΣΤΗΘΑΙΟ ΜΕΤΑΛΛΙΚΗ ΚΑΤΑΣΚΕΥΗ  
 4.ΘΥΡΕΣ ΑΠΟΘΗΚΩΝ ΑΛΟΥΜΙΝΙΑ ΜΕ ΦΥΛΑΡΑΚΙΑ

**ΣΗΜΕΙΩΣΕΙΣ | NOTES**



**DYNAMIC SPHERA**  
 CONSTRUCTION & DEVELOPERS LTD

**DYNAMIC SPHERA CONSTRUCTION & DEVELOPERS**

SPYPOY KYPRIANOY 46,4154  
 ΚΑΤΟ ΠΟΛΕΜΙΔΙΑ, LIMASSOL  
 τηλ:25 775 001, 99662350, 99914263  
 Fax: 25 582 043  
 web:dynamicsphera.com  
 email:info@dynamicsphera.com

**ΤΙΤΛΟΣ ΕΡΓΟΥ | PROJECT TITLE**

**TEM 179  
 NECTAR COURT**

**ΘΕΣΗ / ΠΟΛΗ | LOCATION**

**ΖΑΚΑΚΙ - ΛΕΜΕΣΟΣ**

**ΣΧΕΔΙΟ | Drawing**

**TOMH B-B**

**ΚΛΙΜΑΚΑ | Drawing Scale**

**1:100**

**ΚΩΔΙΚΟΣ ΕΡΓΟΥ | PROJECT CODE**

**179/2023**

**ΑΡ. ΣΧΕΔΙΟΥ | NUMBER**

**11**

**ΗΜΕΡΟΜΗΝΙΑ | DATE**

**13/06/2024**

**ΥΠΟΓΡΑΦΗ ΙΔΙΟΚΤΗΤΗ | OWNER'S SIGNATURE**

**ΕΝΤΟΛΗ 2/2022 ΠΟΛΕΟΔΟΜΙΚΗ ΑΔΕΙΑ ΜΕ ΤΗΝ ΔΙΑΔΙΚΑΣΙΑ ΠΟΛΕΟΔΟΜΙΚΗΣ ΒΕΒΑΙΟΤΗΤΑΣ**

Επαρχικό Γραφείο ΤΠΟ .....

Δήμος .....

Αριθμός αίτησης .....

**ΘΕΩΡΗΣΗ ΠΟΛΕΟΔΟΜΙΚΗΣ ΑΡΧΗΣ**

**ΟΙΚΟΠΕΔΟ Ή ΥΠΟ ΔΗΜΙΟΥΡΓΙΑ ΟΙΚΟΠΕΔΟ**

Φ.ΣΧΕΔΙΟ: 59/010403

ΤΜΗΜΑ: 01

ΑΡΙΘΜΟΣ ΤΕΜΑΧΙΟΥ: 179

ΠΕΡΙΟΧΗ: ΖΑΚΑΚΙ - ΛΕΜΕΣΟΣ

ΑΡ. ΠΟΛΕΟΔΟΜΙΚΗΣ ΑΔΕΙΑΣ ΔΙΑΧΩΡΙΣΜΟΥ :

ΔΜ 642/2019

**ΠΟΛΕΟΔΟΜΙΚΑ ΔΕΔΟΜΕΝΑ**

ΕΜΒΑΔΟ ΟΙΚΟΠΕΔΟΥ: 526

ΖΩΝΗ: Κα5

Σ.ΔΟΜΗΣΗΣ: 100%

Σ.ΚΑΛΥΨΗ: 50%

ΑΡ. ΟΡΟΦΩΝ:3

ΥΨΟΣ:13,50

**ΣΤΟΙΧΕΙΑ ΕΡΓΟΥ:**

**ΠΟΛΥΚΑΤΟΙΚΙΑ 7 ΔΙΑΜΕΡΙΣΜΑΤΩΝ**

**ΠΡΟΤΕΙΝΟΜΕΝΗ ΔΟΜΗΣΗ**

Σ.Δ = 526 X 100% = 526.00m<sup>2</sup>

526 X 5% = 26.30m<sup>2</sup>

552.30m<sup>2</sup>

E1+E2+E3+E4+E5+E6+

Σ.Δόμ.=.....E7+E8+E9+E10.....= 553.00

526,00

=105.00%

**ΠΡΟΤΕΙΝΟΜΕΝΗ ΚΑΛΥΨΗ**

Π.Καλ.=.....K1.....= 256.30

526,00

=48.70%

**ΠΡΟΤΕΙΝΟΜΕΝΟΣ ΑΡΙΘΜΟΣ ΟΡΟΦΩΝ ΚΑΙ ΥΨΟΣ**

Αριθμός Ορόφων : 3

Ύψος : 13.00

**ΠΡΟΤΕΙΝΟΜΕΝΕΣ ΚΑΛΥΜΜΕΝΕΣ ΒΕΡΑΝΤΕΣ**

Εμβαδόν Ισογείου :

Εμβαδόν 1<sup>ου</sup> Ορόφου: 40.20m<sup>2</sup>

Εμβαδόν 2<sup>ου</sup> Ορόφου: 62.20m<sup>2</sup>

Εμβαδόν 3<sup>ου</sup> Ορόφου: 37.70m<sup>2</sup>

Το εμβαδό των βεραντών μπορεί να ανέρχεται στο 35% ορόφου νοουμένου ότι το συνολικό εμβαδό των βεραντών δεν υπερβαίνει το 25% του συνολικού εμβαδού των ορόφων.

**ΠΡΟΤΕΙΝΟΜΕΝΟΙ ΧΩΡΟΙ ΣΤΑΘΜΕΥΣΗΣ**

Αριθμός Χώρων Στάθμευσης : 9

**ΣΤΟΙΧΕΙΑ ΜΕΛΕΤΗΤΗ**

Όνοματεπώνυμο : **ΑΝΤΡΙΑ ΧΡΙΣΤΟΥ**

Αρ. Μητρώου ΕΤΕΚ: **A174772**

Υπογραφή: